



S.I.F. OLTEANIA S.A.
 Administrator de Fonduri de Investiții Alternative (A.F.I.A.)

Str. Tușănele nr. 1, Craiova – Dolj
 cod poștal 200767

Nr. Reg. Com.: J16/1210/30.04.1993
 Nr. Registru ASF: PJR07¹AFIAA/160004/15.02.2018
 CUI/CIF: RO 4175676
 Cod LEI: 254900VTOOM8GL8TVH59
 Capital social: 58.016.571 lei
 Tel./Fax: 0251-419.398/0251-419.340
 www.sifolt.ro

DESPRE SOCIETATE

IUNIE 2019

S.I.F. OLTEANIA S.A. funcționează ca o societate comercială pe acțiuni, autoadministrată, cu capital fix, integral privat. Este autorizată în calitate de Administrator de Fonduri de Investiții Alternative (A.F.I.A.) urmare autorizării de către A.S.F. - Aviz nr. 45/15.02.2018.

Capitalul social este de 58.016.571 lei împărțit/divizat în 580.165.714 acțiuni ordinare nominative cu o valoare nominală de 0,10 lei.

Acțiunile societății sunt tranzacționate pe Bursa de Valori București, segmentul Principal, categoria Premium.

Simbol BVB: SIF5

ISIN: ROSIFEACNOR4

Activitățile de depozitare - prevăzute de legislație și regulamentele A.S.F. - au fost asigurate de către Raiffeisen Bank S.A., în baza contractului de depozitare.

Evidența acționarilor

S.I.F. OLTEANIA S.A. este ținută de DEPOZITARUL CENTRAL S.A. București.

S.I.F. OLTEANIA S.A. este listată la Bursa de Valori București începând din data de 01.11.1999.

Compania este inclusă în indicii: BET-FI, BET-XT, BET-XT-TR și BET-BK.

Obiective strategice:

- ✓ **continuarea restructurării portofoliului de acțiuni;**
- ✓ **politica investițională;**
- ✓ **dezvoltarea organizațională;**
- ✓ **continuarea implementării principiilor de governanță corporativă.**

Acțiunea SIF5 30.06.2019

- lei -

Capital social	58.016.571
Valoare nominală acțiune	0,10
Capitalizare	1.200.943.028
Total activ	2.160.151.126
Activ net	2.091.036.437

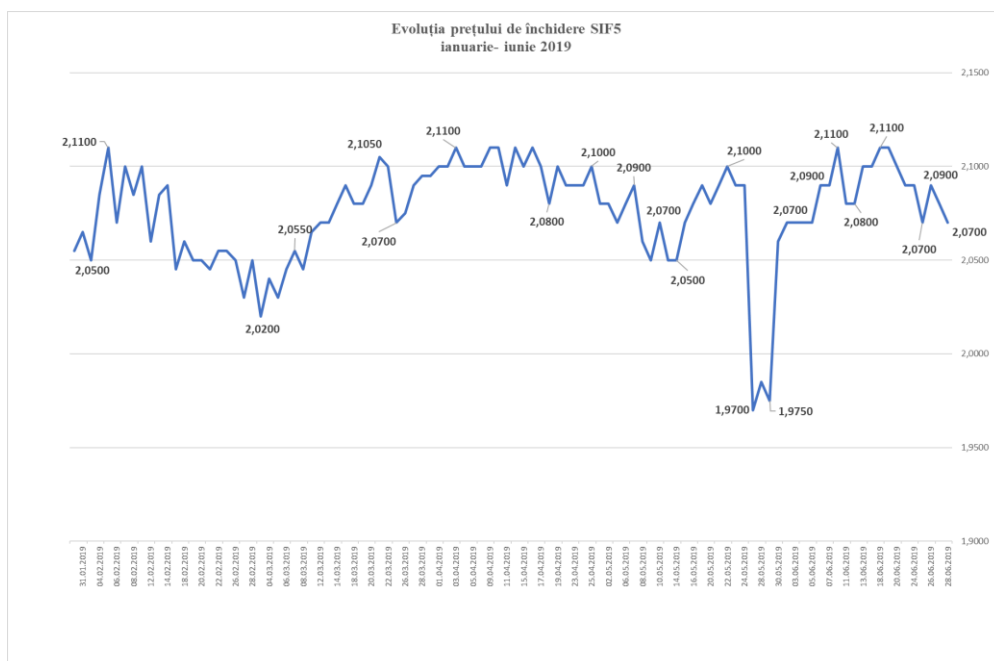

STRUCTURA ACTIVELOR

	Ianuarie 2019	Februarie 2019	Martie 2019	Aprilie 2019	Mai 2019	Iunie 2019
VUAN (lei)	3,0233	3,2398	3,3027	3,2916	3,3736	3,6042
Preț piață (lei) - preț de închidere ultima zi de tranzacționare	2,0650	2,0500	2,0950	2,0800	2,0700	2,0700
Discount (%)	-31,70	-36,72	-36,57	-36,81	-38,64	-42,56

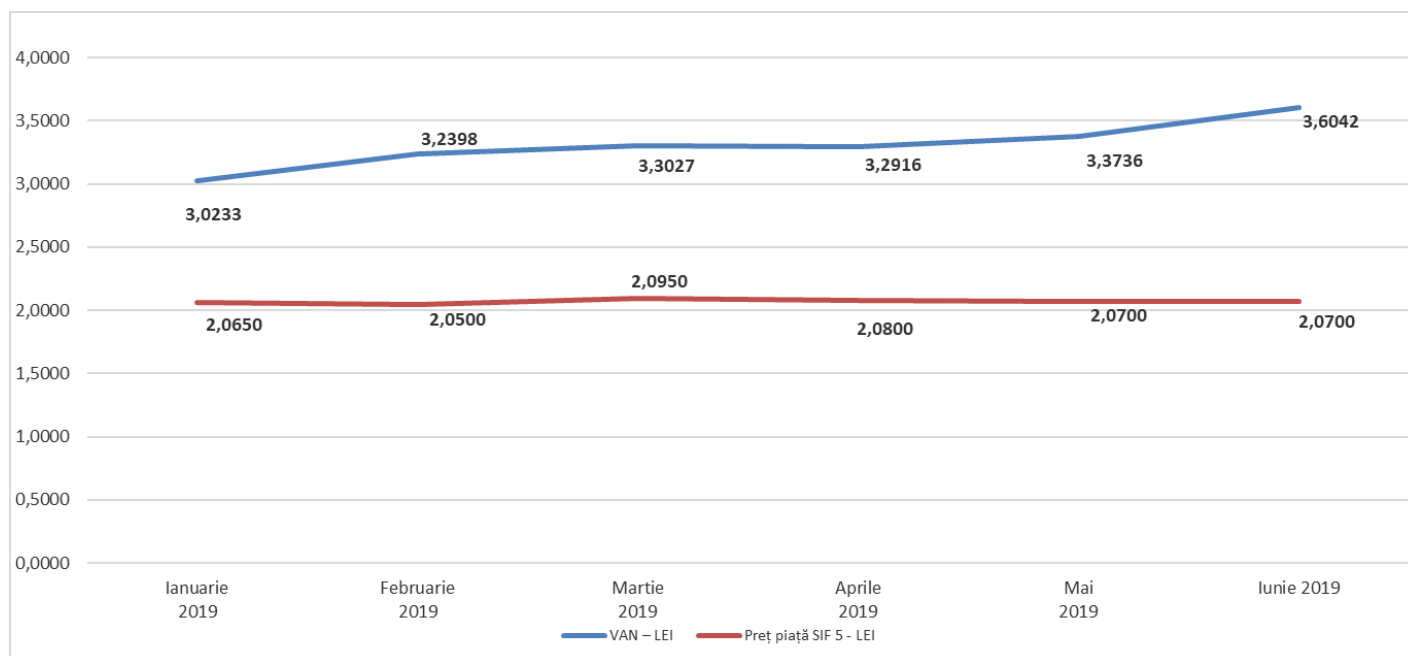

	Ponderea în valoarea totală a activelor (%)
Actiuni, din care:	
Actiuni cotate	87,7902
Actiuni necotate	7,6988
Titluri de participare AOPC	0,1507
Instrumente monetare (depozite, disponibilitati)	3,5318
Alte active	0,8285

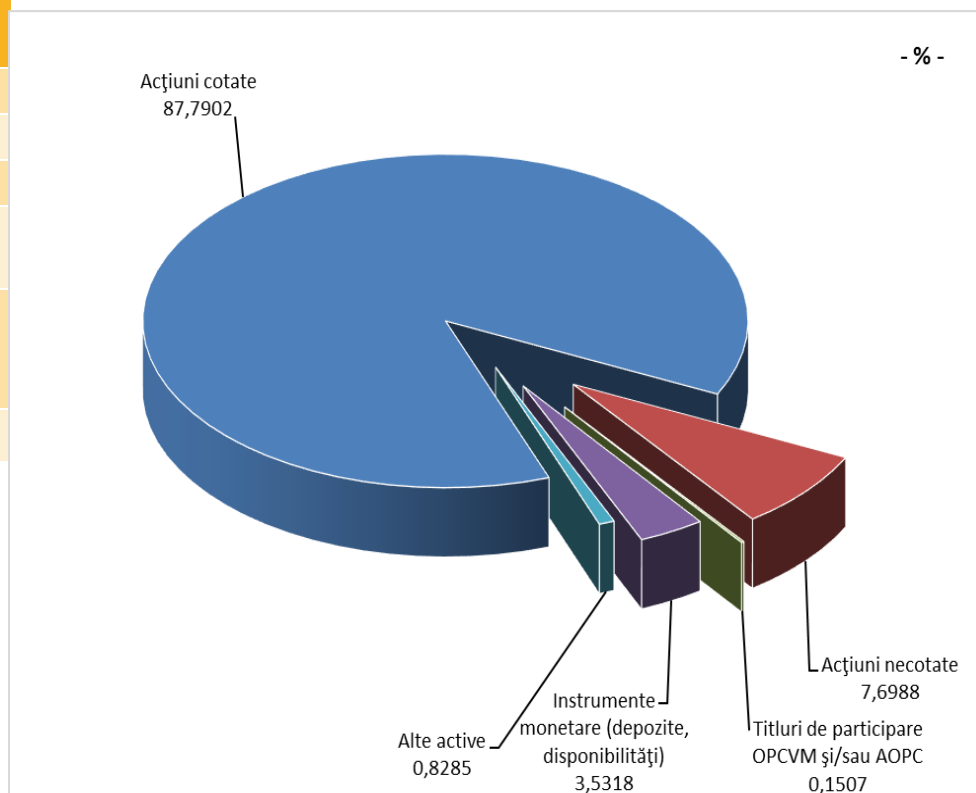

STRUCTURA PORTOFOLIULUI DEȚINUT

	Nr. sc.	Valoarea de piață totală a pachetului de acțiuni	
		- lei -	- % -
societăți cotate BVB	17	1.589.620.593	77,06
societăți cotate AERO (BVB)	8	277.113.327	13,43
societăți listate și netranzaționate	5	29.667.925	1,44
societăți închise	13	166.306.618	8,06
societăți în reorganizare, lichidare judiciară	5	-	-
TOTAL	48	2.062.708.463	100,00

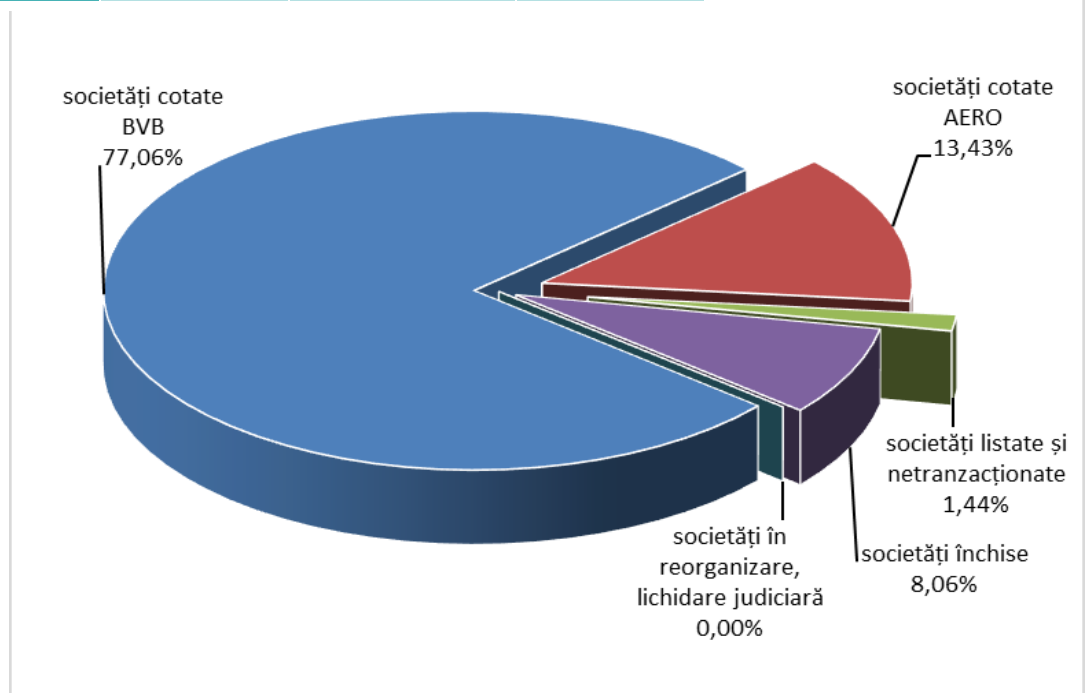

TOP 10 COMPANII

	Pondere în capitalul social al emitentului	Pondere în activul total al SIF
	- % -	- % -
BANCA TRANSILVANIA S.A.	4,2770	22,8333
B.R.D. Groupe Societe Generale	4,0855	16,6603
OMV PETROM S.A. București	1,2838	13,2970
MERCUR S.A.	97,8593	6,1834
S.N.T.G.N. TRANSGAZ S.A. Mediaș	2,0665	4,0549
S.N.G.N. ROMGAZ S.A. Mediaș	0,5543	3,1845
FLAROS S.A. București	81,0712	2,9691
ANTIBIOTICE S.A. Iași	18,8999	2,9369
C.N.T.E.E. TRANSELECTRICA S.A. București	3,6994	2,6363
ARGUS S.A. Constanța	86,4160	2,3761

STRUCTURA PORTOFOLIULUI PE SECTOARE DE ACTIVITATE

Ponderea, la valoarea de piață, a sectoarelor de activitate în total portofoliu (%)	
finanțe, bănci	43,18
resurse petrol, gaz metan și servicii anexe	17,26
închirieri și subînchirieri bunuri imobiliare	13,15
transport energie și gaze	7,01
turism, alimentație publică, agrement	4,48
intermedieri financiare	3,29
ind. farmaceutică	3,08
ind. alimentară	2,62
ind. metalurgică	1,79
ind. constructoare de mașini, prelucrătoare	1,74
ind. electronică, electrotehnică	1,58
alte sectoare economice	0,82

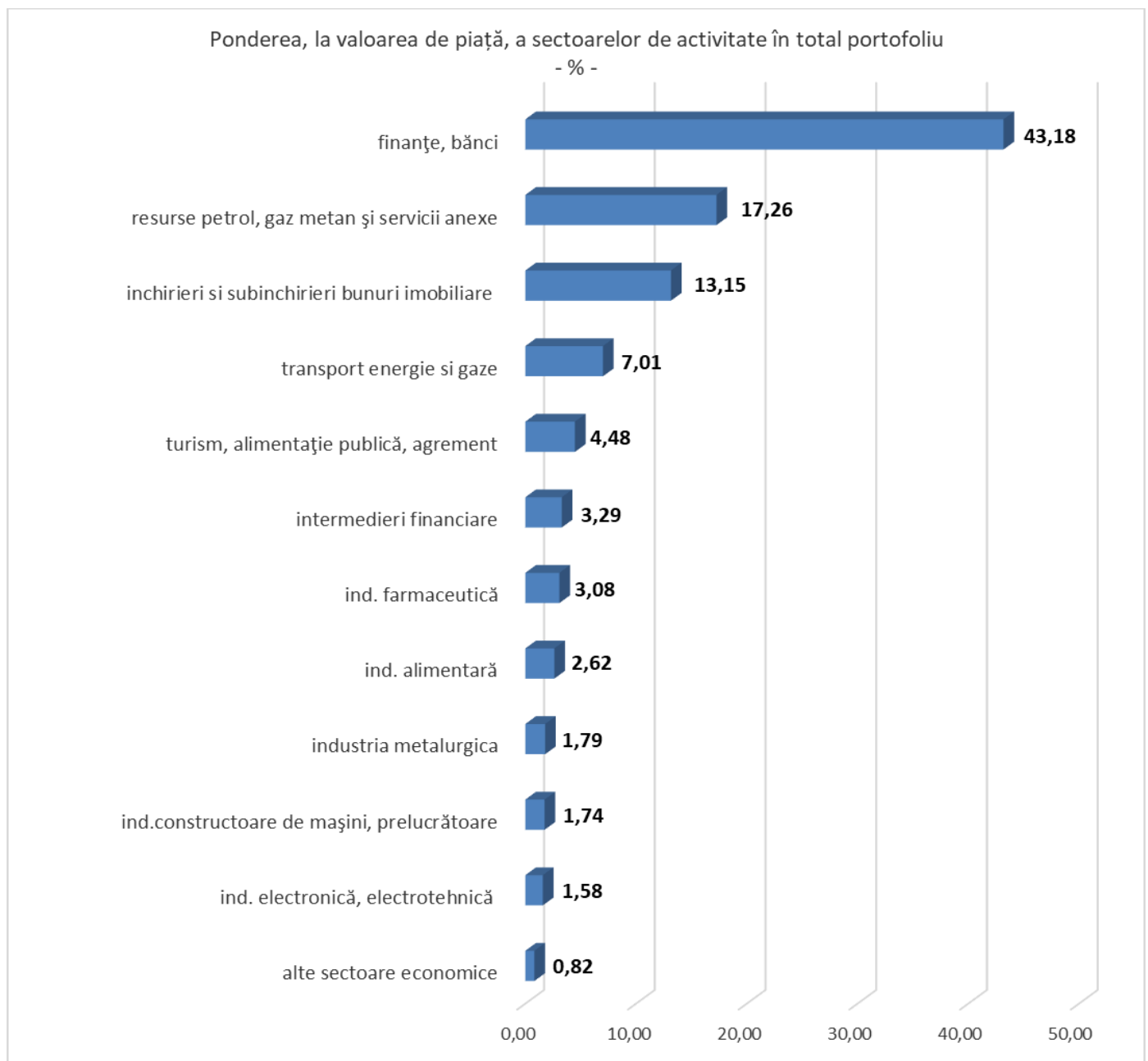

Iunie2019	SIF 1	SIF2	SIF3	SIF 4	SIF 5
Total activ (mil. lei)	2.506,12	2.175,35	1.192,30	1.513,12	2.160,15
Iunie 2019	SIF 1	SIF2	SIF3	SIF 4	SIF 5
Activ net (mil. lei)	2.502,11	2.010,43	1.091,95	1.435,50	2.091,04
Iunie 2019	SIF 1	SIF2	SIF3	SIF 4	SIF 5
Activ net unitar (lei)	4,8362	2,0200	0,5050	1,7787	3,6042
Iunie 2019	SIF 1	SIF2	SIF3	SIF 4	SIF 5
Rezultatul exercițiului (mil. lei)	104,23	102,63	104,57	61,20	114,28

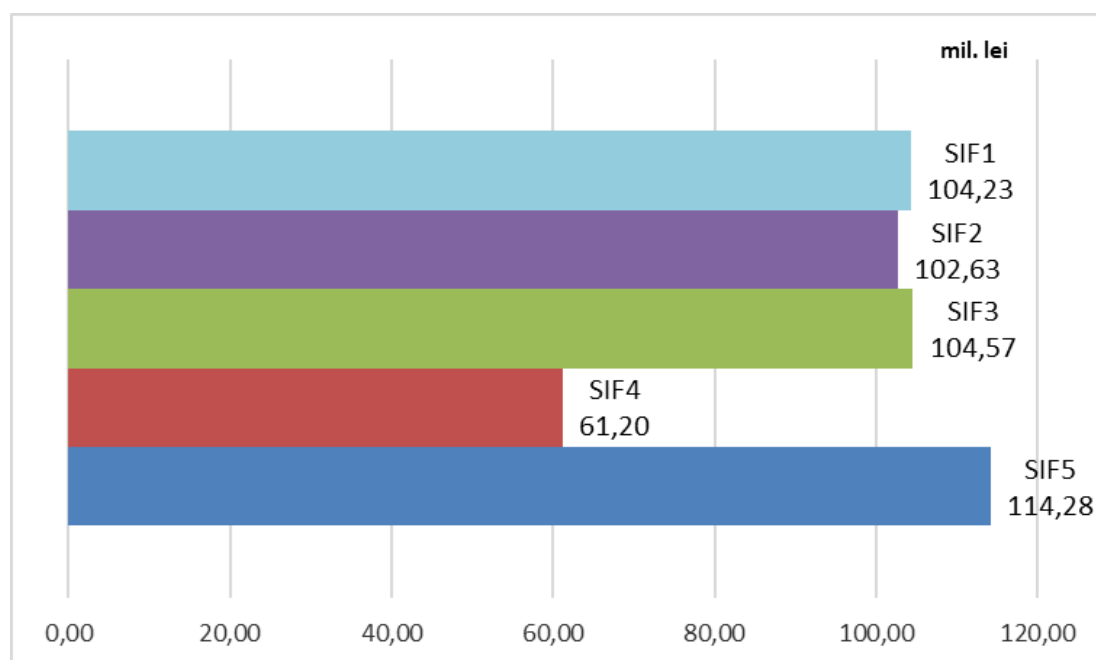

Strategia S.I.F. Oltenia S.A. privind politica investițională respectă principiile prudențiale din Regulamentul nr. 15/2004 al A.S.F. (fostă CNVM) prevăzute la art. 187, 188 și 275.

Informațiile de mai sus, referitoare la portofoliu sunt calculate pe baza VAN (valoarea activului net). Prețul acțiunilor și veniturile generate de acestea pot oscila și există posibilitatea de a nu se recupera suma investită. Performanțele anterioare ale societății nu reprezintă o garanție a performanțelor viitoare. S.I.F. Oltenia S.A. furnizează rapoarte trimestriale, semestriale și anuale și le publică pe pagina de internet la adresa www.sifolt.ro/Informatii_investitori/Raportari/Raportari_periodice. Acesta este un scurt rezumat destinat exclusiv acționarilor existenți și nu va sta la baza luării unor decizii de investiții.