



S.I.F. OLTENIA S.A.

Administrator de Fonduri de Investiții Alternative (A.F.I.A.)

Str. Tufănele nr. 1, Craiova – Dolj
cod poștal 200767

Nr. Reg. Com.: J16/1210/30.04.1993
Nr. Registru ASF: PJR07¹AFIAA/160004/15.02.2018
CUI/CIF: RO 4175676
Cod LEI: 254900VTOOM8GL8TVH59
Capital social: 58.016.571 lei
Tel./Fax: 0251-419.398/0251-419.340
www.sifolt.ro

DESPRE SOCIETATE

S.I.F. OLTENIA S.A. funcționează ca o societate comercială pe acțiuni, autoadministrată, cu capital fix, integral privat. Este autorizată în calitate de Administrator de Fonduri de Investiții Alternative (A.F.I.A.) urmare autorizării de către A.S.F. - Aviz nr. 45/15.02.2018.

Capitalul social este de 58.016.571 lei împărțit/divizat în 580.165.714 acțiuni ordinare nominative cu o valoare nominală de 0,10 lei. Acțiunile societății sunt tranzacționate pe Bursa de Valori București, segmentul Principal, categoria Premium.

Simbol BVB: SIF5

ISIN: ROSIFEACNOR4

Activitățile de depozitare - prevăzute de legislație și regulamentele A.S.F. - au fost asigurate de către Raiffeisen Bank S.A., în baza contractului de depozitare.

Evidența acționarilor

S.I.F. OLTENIA S.A. este ținută de DEPOZITARUL CENTRAL S.A. București.

S.I.F. OLTENIA S.A. este listată la Bursa de Valori București începând din data de 01.11.1999.

Compania este inclusă în indicii: BET-FI, BET-XT, BET-XT-TR și BET-BK.

Obiective strategice:

- ✓ **continuarea restructurării portofoliului de acțiuni;**
- ✓ **politica investițională;**
- ✓ **dezvoltarea organizațională;**
- ✓ **continuarea implementării principiilor de governanță corporativă.**

Acțiunea SIF5 31.05.2019

- lei -

Capital social	58.016.571
Valoare nominală acțiune	0,10
Capitalizare	1.200.943.028
Total activ	2.095.940.395
Activ net	1.957.269.681

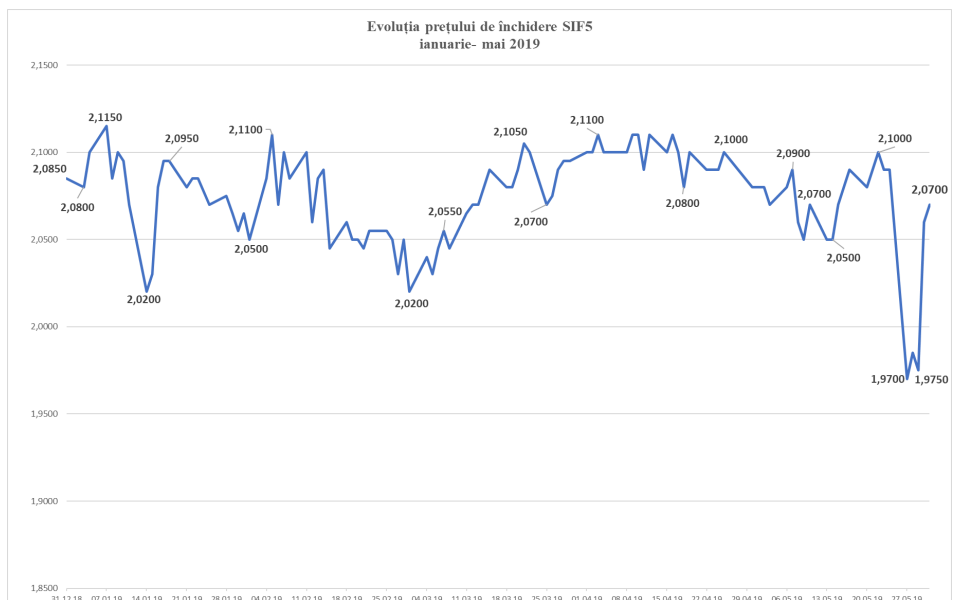

STRUCTURA ACTIVELOR

	Ianuarie 2019	Februarie 2019	Martie 2019	Aprilie 2019	Mai 2019
VUAN (lei)	3,0233	3,2398	3,3027	3,2916	3,3736
Preț piață (lei) <i>- preț de închidere ultima zi de tranzacționare</i>	2,0650	2,0500	2,0950	2,0800	2,0700
Discount (%)	-31,70	-36,72	-36,57	-36,81	-38,64

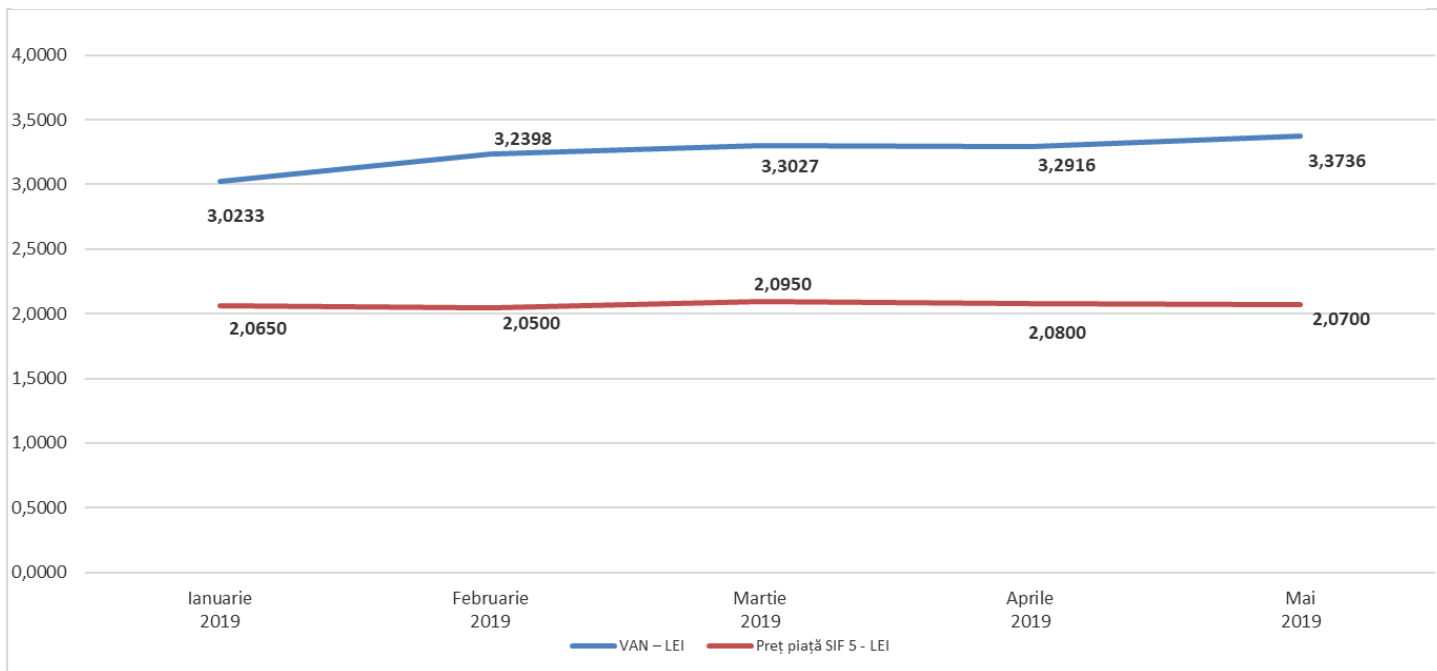

	Ponderea în valoarea totală a activelor (%)
Actiuni, din care:	
Actiuni cotate	84,7581
Actiuni necotate	7,9304
Titluri de participare AOPC	0,1474
Instrumente monetare (depozite, disponibilitati)	5,2751
Alte active	1,8890

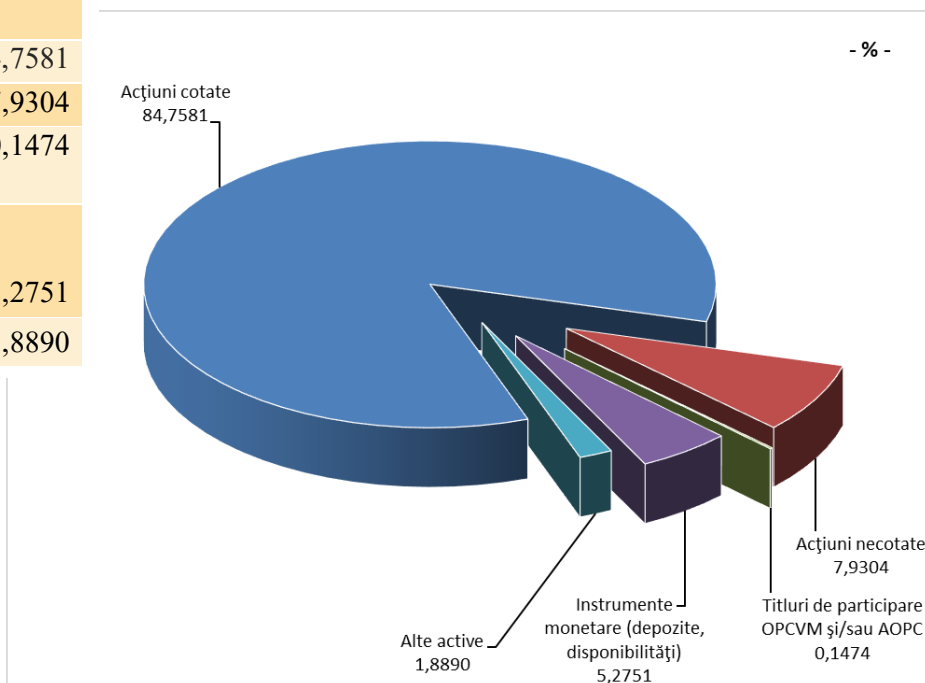

STRUCTURA PORTOFOLIULUI DEȚINUT

	Nr. sc.	Valoarea de piață totală a pachetului de acțiuni	
		- lei -	- % -
societăți cotate BVB	17	1.496.876.486	77,05
societăți cotate AERO (BVB)	8	240.554.862	12,38
societăți listate și netranzaționate	5	39.047.693	2,01
societăți închise	13	166.215.792	8,56
societăți în reorganizare, lichidare judiciară	5	-	-
TOTAL valori mobiliare	48	1.942.694.833	100,00

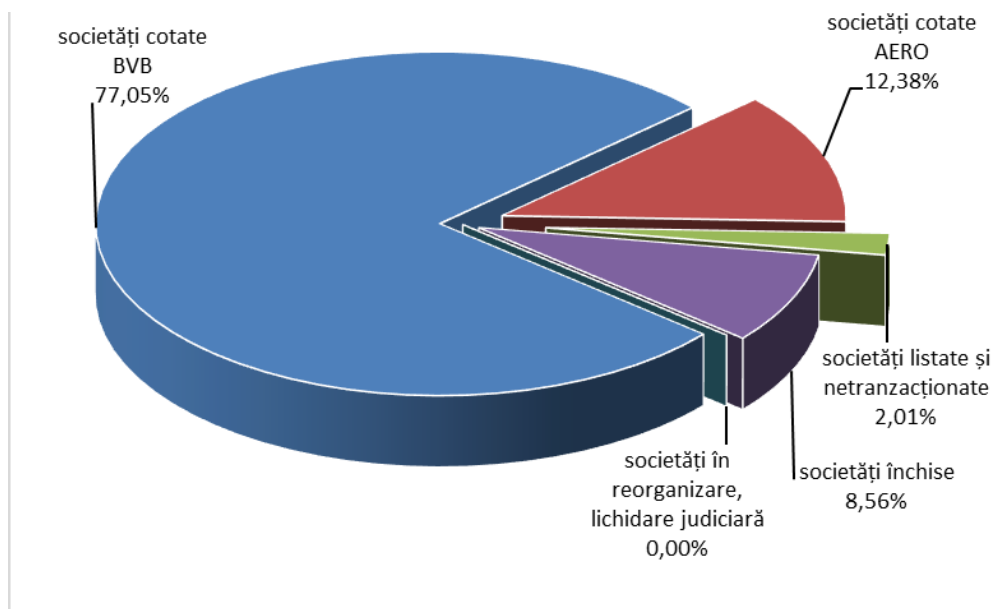

TOP 10 COMPANII

	Pondere în capitalul social al emitentului	Pondere în activul total al SIF
	- % -	- % -
BANCA TRANSILVANIA S.A.	4,2770	22,4519
B.R.D. Groupe Societe Generale	4,0562	15,4831
OMV PETROM S.A. București	1,2838	13,3401
MERCUR S.A.	97,8593	5,2542
S.N.T.G.N. TRANSGAZ S.A. Mediaș	2,0665	4,2952
FLAROS S.A. București	81,0712	3,0600
S.N.G.N. ROMGAZ S.A. Mediaș	0,4729	2,7481
C.N.T.E.E. TRANSELECTRICA S.A. București	3,6994	2,6524
ARGUS S.A. Constanța	86,4160	2,3456
ANTIBIOTICE S.A. Iași	15,4135	2,3451

STRUCTURA PORTOFOLIULUI PE SECTOARE DE ACTIVITATE

Ponderea, la valoarea de piață, a sectoarelor de activitate în total portofoliu (%)	
finanțe, bănci	42,86
resurse petrol, gaz metan și servicii anexe	17,36
închirieri și subînchirieri bunuri imobiliare	12,66
transport energie și gaze	7,50
turism, alimentație publică, agrement	4,67
intermedieri financiare	3,48
ind. alimentară	2,67
ind. farmaceutică	2,53
ind. metalurgică	1,96
ind. constructoare de mașini, prelucrătoare	1,82
ind. electronică, electrotehnică	1,65
alte sectoare economice	0,84

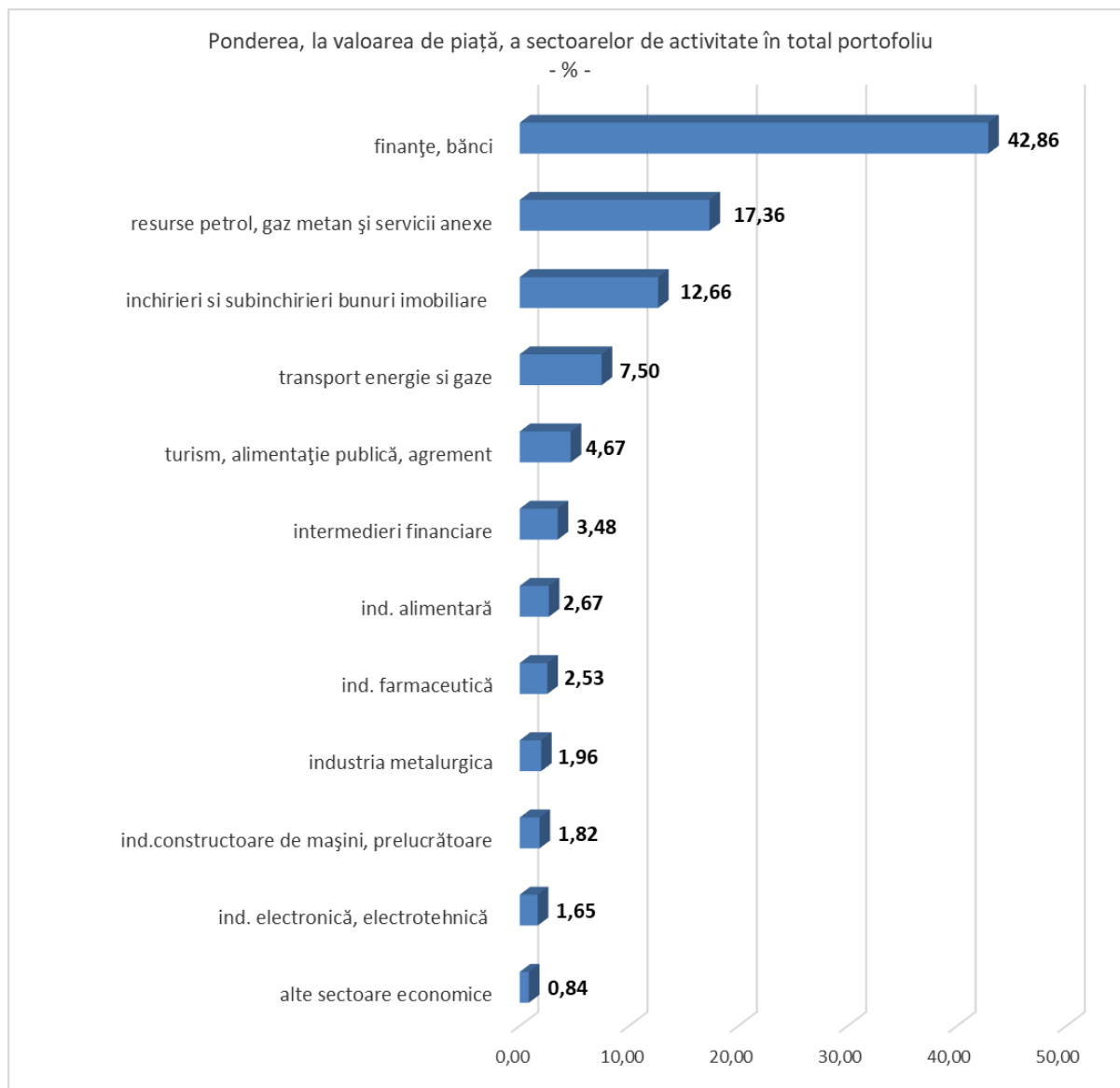

Mai 2019	SIF 1	SIF2	SIF3	SIF 4	SIF 5
Total activ (mil. lei)	3.242,84	2.056,06	1.129,04	1.430,36	2.095,94
Mai 2019	SIF 1	SIF2	SIF3	SIF 4	SIF 5
Activ net (mil. lei)	3.240,99	1.898,70	1.030,89	1.360,23	1.957,27
Mai 2019	SIF 1	SIF2	SIF3	SIF 4	SIF 5
Activ net unitar (lei)	6,2643	1,9078	0,4767	1,6855	3,3736
Mai 2019	SIF 1	SIF2	SIF3	SIF 4	SIF 5
Rezultatul exercițiului (mil. lei)	44,49	33,42	68,50	23,60	76,45

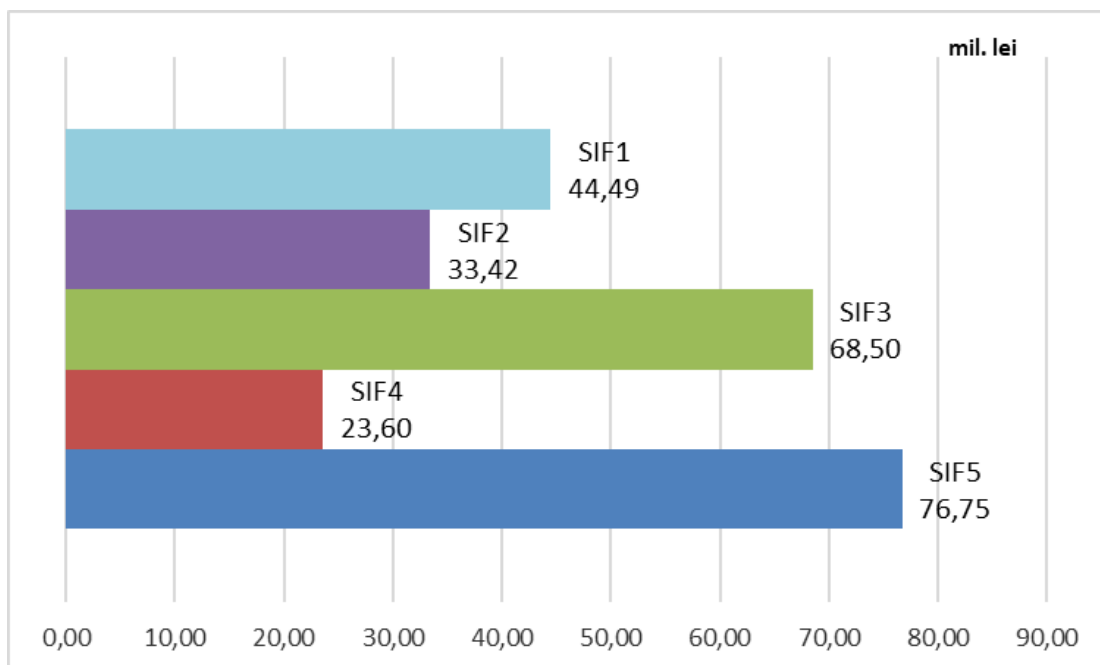

Strategia S.I.F. Oltenia S.A. privind politica investițională respectă principiile prudențiale din Regulamentul nr. 15/2004 al A.S.F. (fostă CNVM) prevăzute la art. 187, 188 și 275.

Informațiile de mai sus, referitoare la portofoliu sunt calculate pe baza VAN (valoarea activului net). Prețul acțiunilor și veniturile generate de acestea pot oscila și există posibilitatea de a nu se recupera suma investită. Performanțele anterioare ale societății nu reprezintă o garanție a performanțelor viitoare. S.I.F. Oltenia S.A. furnizează rapoarte trimestriale, semestriale și anuale și le publică pe pagina de internet la adresa www.sifolt.ro/Informatii_investitori/Raportari/Raportari_periodice. Acesta este un scurt rezumat destinat exclusiv acționarilor existenți și nu va sta la baza luării unor decizii de investiții.