



S.I.F. OLTENIA S.A.
 Administrator de Fonduri de Investiții Alternative (A.F.I.A.)

Str. Tufănele nr. 1, Craiova – Dolj
 cod poștal 200767

Nr. Reg. Com.: J16/1210/30.04.1993
 Nr. Registru ASF: PJR07¹AFIAA/160004/15.02.2018
 CUI/CIF: RO 4175676
 Cod LEI: 254900VTOOM8GL8TVH59
 Capital social: 58.016.571 lei
 Tel./Fax: 0251-419.398/0251-419.340
 www.sifolt.ro

DESPRE SOCIETATE

S.I.F. OLTENIA S.A. funcționează ca o societate comercială pe acțiuni, autoadministrată, cu capital fix, integral privat. Este autorizată în calitate de Administrator de Fonduri de Investiții Alternative (A.F.I.A.) urmare autorizării de către A.S.F. - Aviz nr. 45/15.02.2018.

Capitalul social este de 58.016.571 lei împărțit/divizat în 580.165.714 acțiuni ordinare nominative cu o valoare nominală de 0,10 lei.

Acțiunile societății sunt tranzacționate pe Bursa de Valori București, segmentul Principal, categoria Premium.

Simbol BVB: SIF5

ISIN: ROSIFEACNOR4

Activitățile de depozitare - prevăzute de legislație și regulamentele A.S.F. - au fost asigurate de către Raiffeisen Bank S.A., în baza contractului de depozitare.

Evidența acționarilor

S.I.F. OLTENIA S.A. este ținută de DEPOZITARUL CENTRAL S.A. București.

S.I.F. OLTENIA S.A. este listată la Bursa de Valori București începând din data de 01.11.1999.

Compania este inclusă în indicii: BET-FI, BET-XT, BET-XT-TR și BET-BK.

Obiective strategice:

- ✓ **continuarea restructurării portofoliului de acțiuni;**
- ✓ **politica investițională;**
- ✓ **dezvoltarea organizațională;**
- ✓ **continuarea implementării principiilor de governanță corporativă.**

Acțiunea SIF5 31.03.2019

- lei -

Capital social	58.016.571
Valoare nominală acțiune	0,10
Capitalizare	1.215.447.171
Total activ	1.959.704.525
Activ net	1.916.096.732

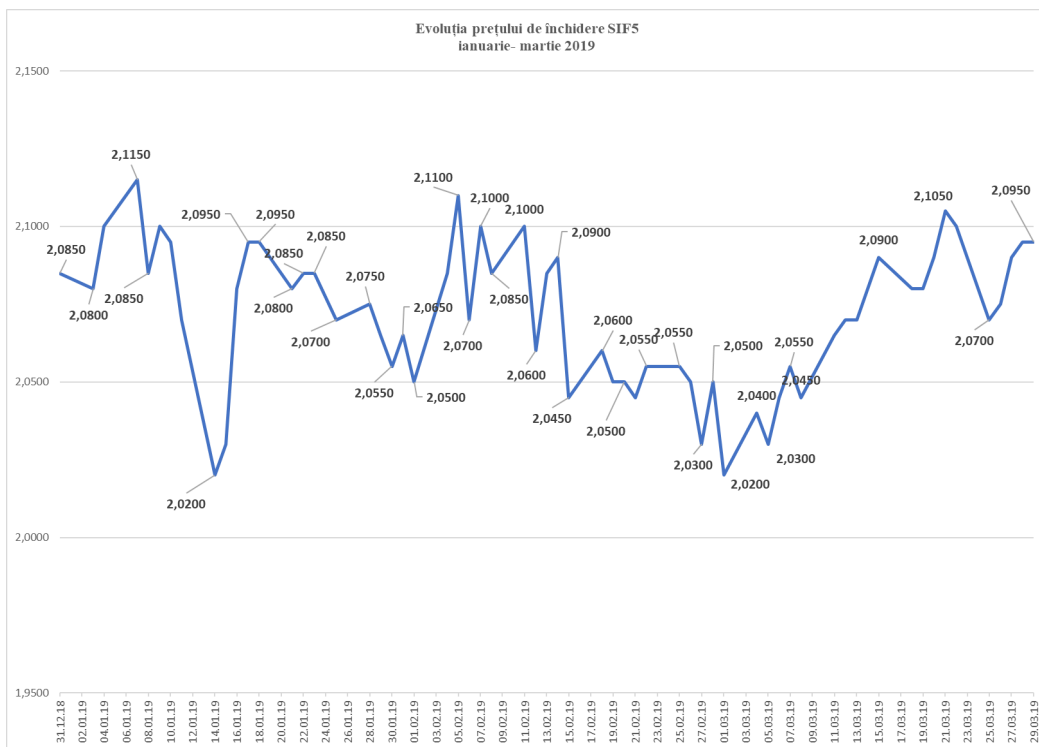

MARTIE 2019

STRUCTURA ACTIVELOR

	Martie 2018	...	Decembrie 2018	Ianuarie 2019	Februarie 2019	Martie 2019
VUAN (lei)	3,0706		3,1686	3,0233	3,2409	3,3027
Preț piață (lei) <i>- preț de închidere ultima zi de tranzacționare</i>	2,2000		2,0850	2,0650	2,0500	2,0950
Discount (%)	-28,35		-34,20	-31,70	-36,75	-36,57

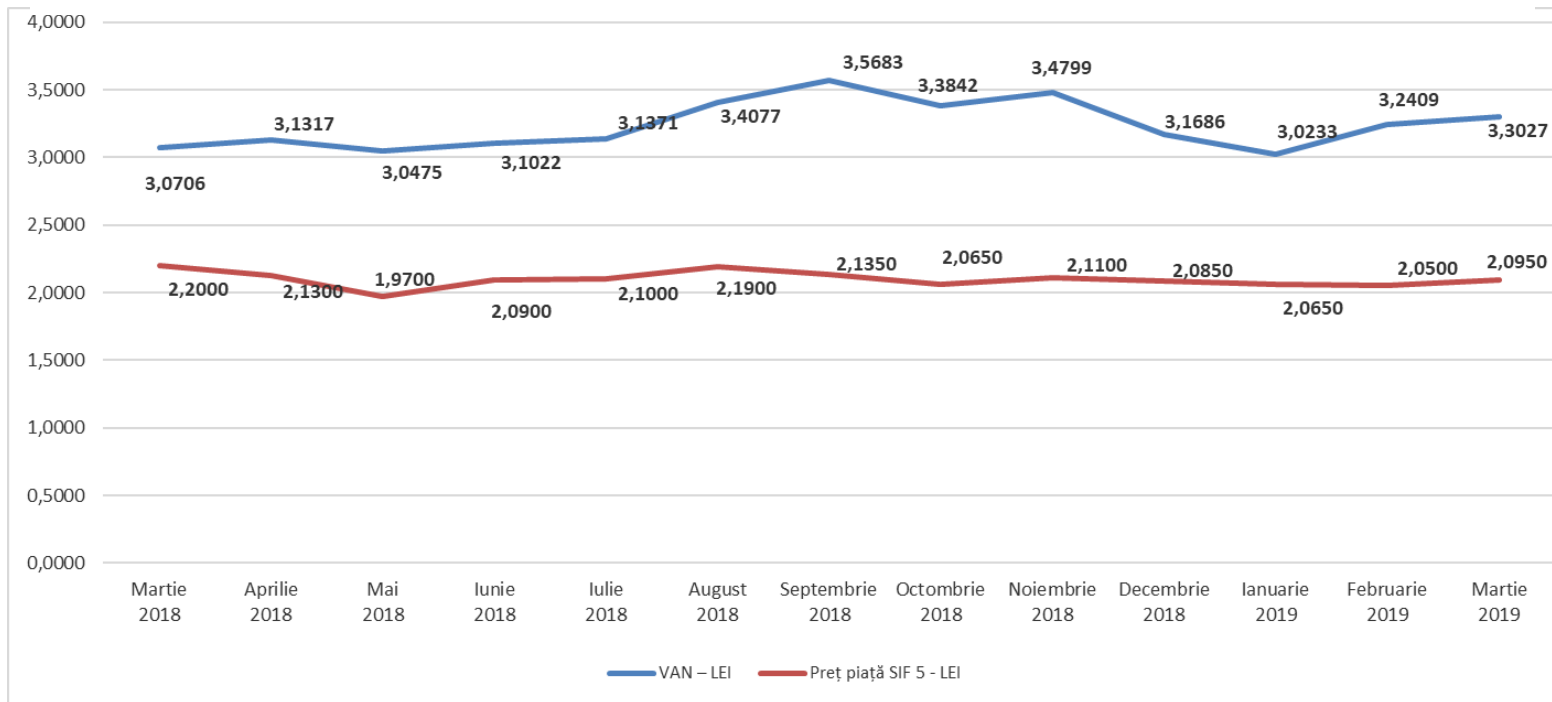

Ponderea în valoarea totală a activelor (%)	
Acțiuni, din care:	
Societăți cotate	89,4738
Societăți necotate	8,2634
Titluri de participare AOPC	0,1491
Instrumente monetare (depozite, disponibilitati)	1,3328
Alte active	0,7809

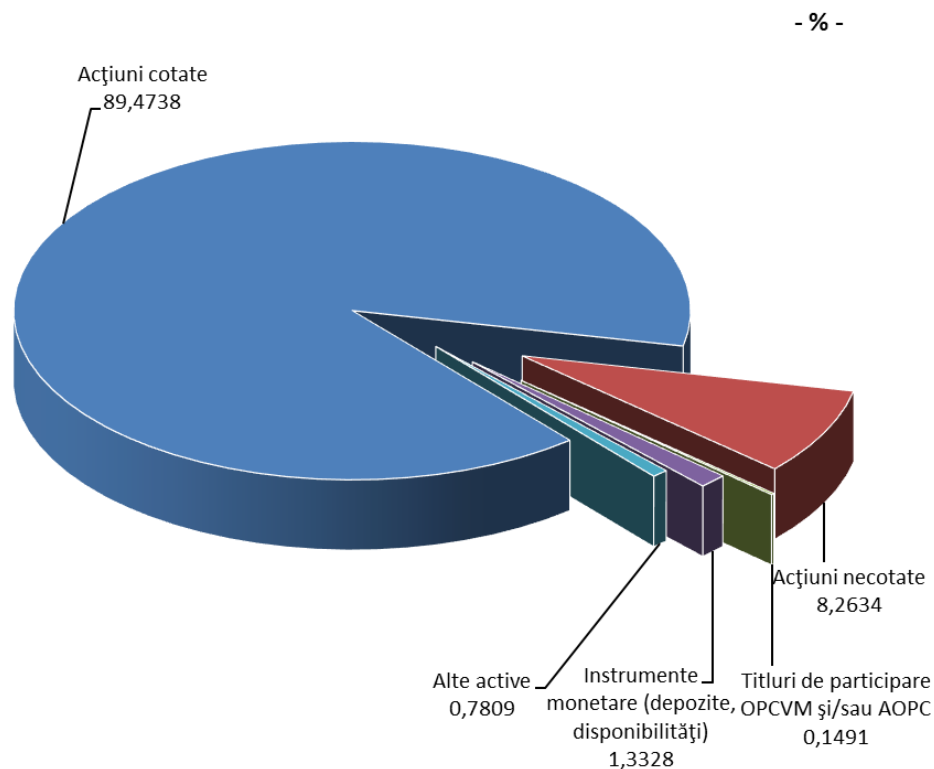

TOP 10 COMPANII

	Pondere în capitalul social al emitentului	Pondere în activul total al SIF
	- % -	- % -
BANCA TRANSILVANIA S.A.	4,1471	21,1436
B.R.D. Groupe Societe Generale	4,0562	18,7520
OMV PETROM S.A. București	1,2838	13,2470
MERCUR S.A.	97,8593	6,7796
S.N.T.G.N. TRANSGAZ S.A. Mediaș	2,0665	4,2089
S.N.G.N. ROMGAZ S.A. Mediaș	0,4729	3,0089
C.N.T.E.E. TRANSELECTRICA S.A. București	3,6994	2,8714
ANTIBIOTICE S.A. Iași	15,4135	2,5398
ARGUS S.A. Constanța	86,4160	2,2878
ELECTRICA S.A. București	1,1173	2,1774

STRUCTURA PORTOFOLIULUI DEȚINUT

	Nr. sc.	Valoarea de piață totală a pachetului de acțiuni	
		- lei -	- % -
societăți cotate BVB	18	1.501.895.309	78,41
societăți cotate AERO (BVB)	9	218.154.139	11,39
societăți listate și netranzaționate	4	33.371.984	1,74
societăți închise	13	161.937.439	8,45
societăți în reorganizare, lichidare judiciară	5	-	-
TOTAL valori mobiliare	49	1.915.358.871	100,00

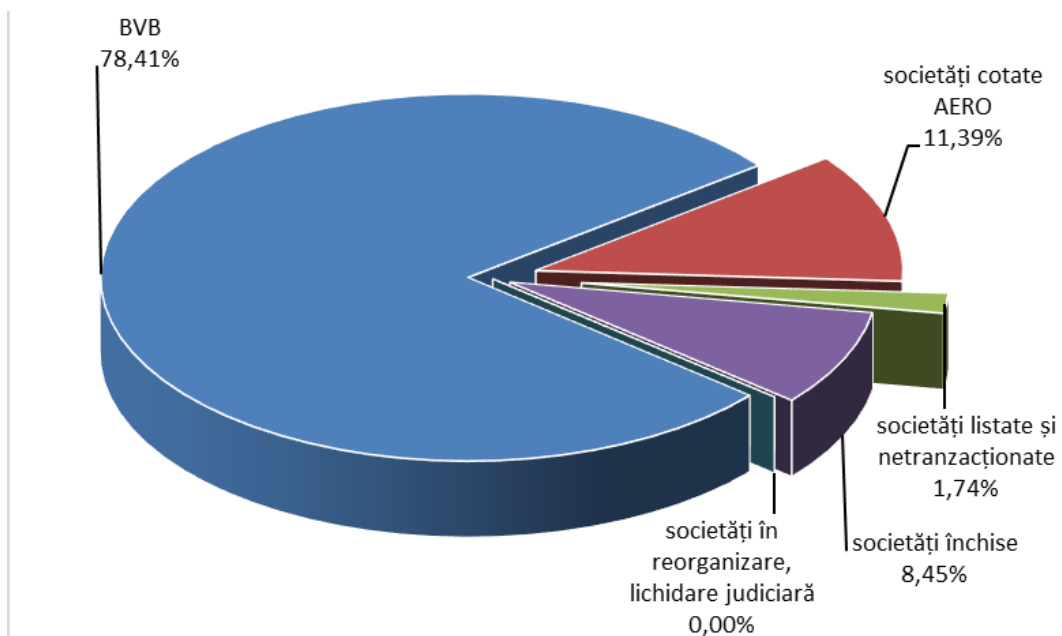

STRUCTURA PORTOFOLIULUI PE SECTOARE DE ACTIVITATE

Ponderea, la valoarea de piață, a sectoarelor de activitate în total portofoliu (%)

finanțe, bănci	42,78
resurse petrol, gaz metan și servicii anexe	16,63
închirieri și subînchirieri bunuri imobiliare	11,71
transport energie și gaze	7,24
turism, alimentație publică, agrement	4,86
intermedieri financiare	3,40
ind. farmaceutică	2,60
ind. alimentară	2,46
distribuire, furnizare de energie electrică și servicii energetice	2,23
ind. metalurgică	1,95
ind. constructoare de mașini, prelucrătoare	1,77
ind. electronică, electrotehnică	1,71
alte sectoare economice	0,66

Ponderea, la valoarea de piață, a sectoarelor de activitate în total portofoliu
- % -

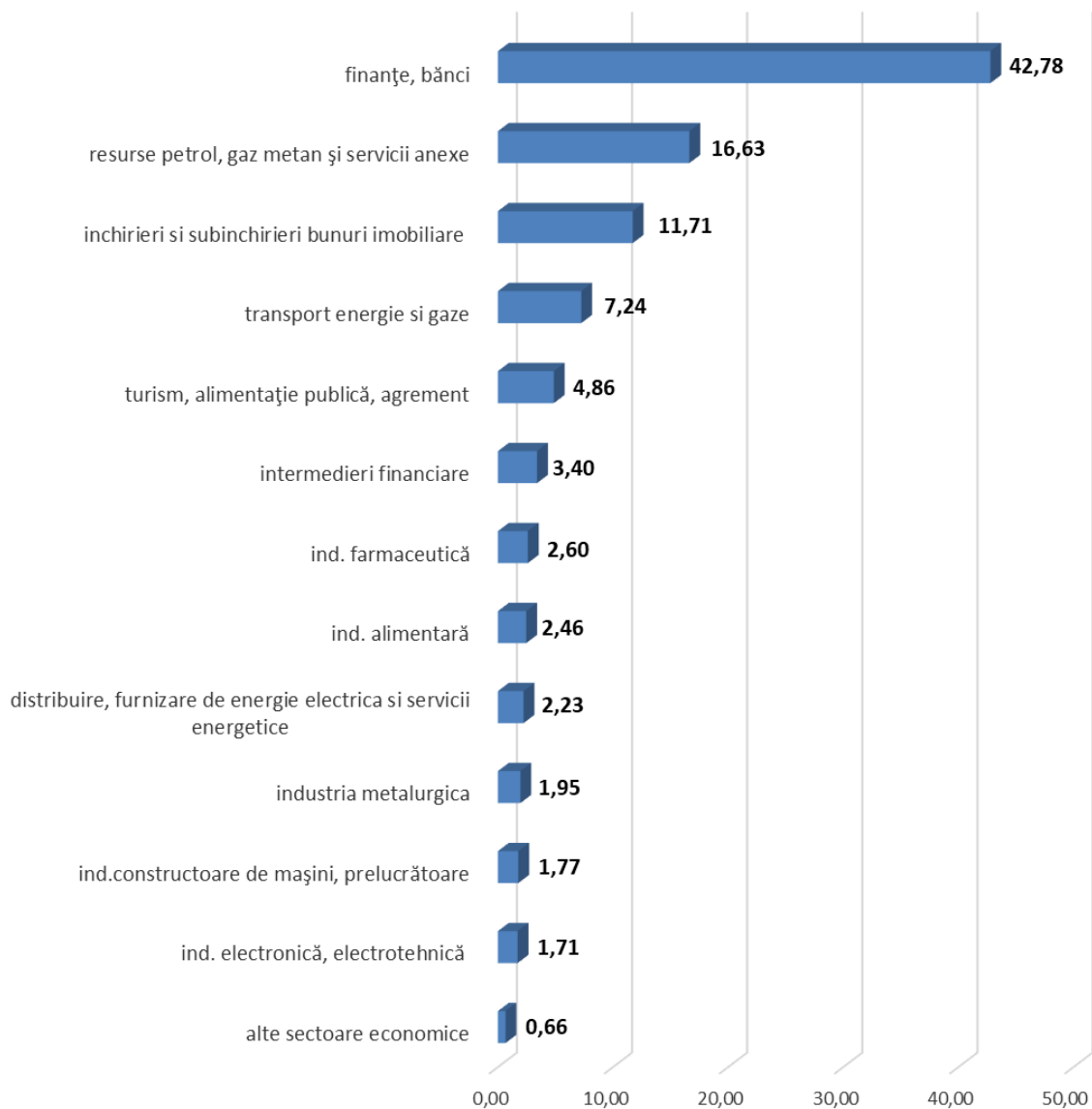

Martie 2019	SIF 1	SIF2	SIF3	SIF 4	SIF 5
Total activ (mil. lei)	2.314,58	1.950,06	1.113,36	1.433,19	1.959,70
Martie 2019	SIF 1	SIF2	SIF3	SIF 4	SIF 5
Activ net (mil. lei)	2.301,68	1.820,61	1.039,79	1.338,98	1.916,10
Martie 2019	SIF 1	SIF2	SIF3	SIF 4	SIF 5
Activ net unitar (lei)	4,4488	1,8369	0,4808	1,6591	3,3027
Martie 2019	SIF 1	SIF2	SIF3	SIF 4	SIF 5
Rezultatul exercițiului (mil. lei)	6,63	1,69	22,61	-0,06	7,51

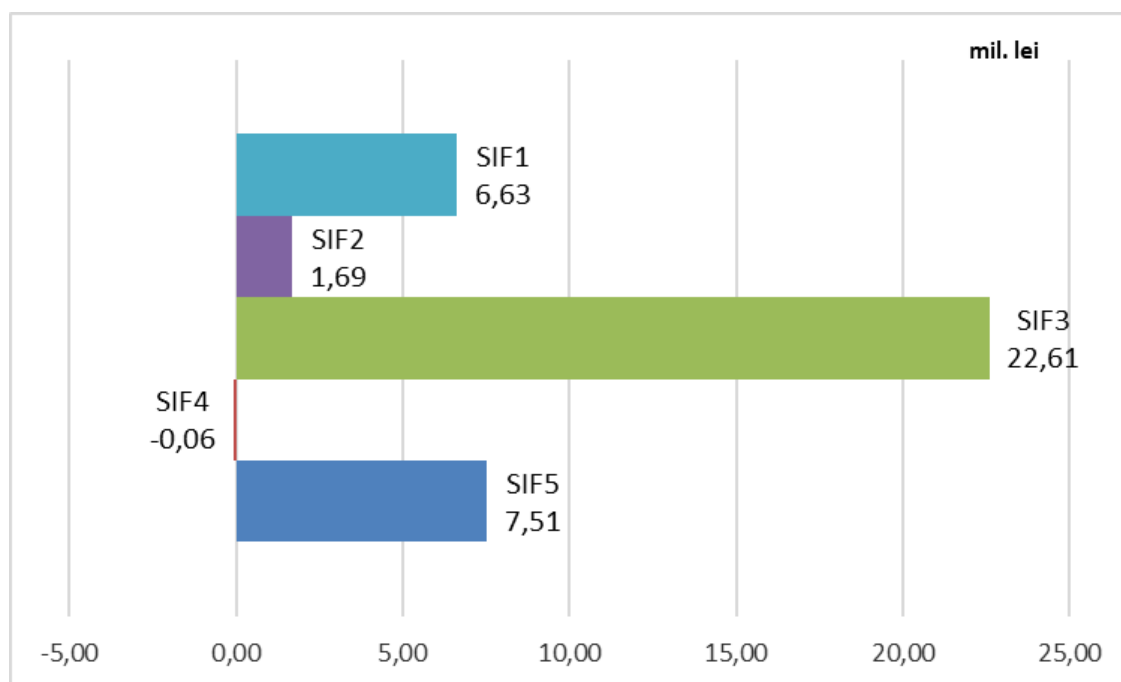

Strategia S.I.F. Oltenia S.A. privind politica investițională respectă principiile prudențiale din Regulamentul nr. 15/2004 al A.S.F. (fostă CNVM) prevăzute la art. 187, 188 și 275.

Informațiile de mai sus, referitoare la portofoliu sunt calculate pe baza VAN (valoarea activului net). Prețul acțiunilor și veniturile generate de acestea pot oscila și există posibilitatea de a nu se recupera suma investită. Performanțele anterioare ale societății nu reprezintă o garanție a performanțelor viitoare. S.I.F. Oltenia S.A. furnizează rapoarte trimestriale, semestriale și anuale și le publică pe pagina de internet la adresa www.sifolt.ro/Informatii_investitori/Raportari/Raportari_periodice. Acesta este un scurt rezumat destinat exclusiv acționarilor existenți și nu va sta la baza luării unor decizii de investiții.