



**S.I.F. OLTENIA S.A.**  
**Societate de Investitii Financiare**

Str. Tufănele nr. 1, Craiova – Dolj  
 cod poștal 200767  
 Nr. Reg. Com.: J16/1210/30.04.1993

CUI/CIF: RO 4175676  
 Cod LEI: 254900VTOOM8GL8TVH59  
 Capital social: 58.016.571 lei  
 Tel./Fax: 0251-419.398/0251-419.340  
 www.sifolt.ro

**AUGUST 2017**

**DESPRE SOCIETATE**

**S.I.F. OLTENIA S.A.** funcționează ca o societate comercială pe acțiuni, autoadministrată, cu capital fix, integral privat.

Capitalul social este de 58.016.571 lei împărțit/divizat în 580.165.714 acțiuni ordinare nominative cu o valoare nominală de 0,10 lei.

Acțiunile societății sunt tranzacționate pe Bursa de Valori București, segmentul Principal, categoria Premium.

Simbol BVB: SIF5

ISIN: ROSIFEACNOR4

**Activitățile de depozitare** - prevăzute de legislație și regulamentele A.S.F. - au fost asigurate de către Raiffeisen Bank S.A., în baza contractului de depozitare.

**Evidența acționarilor S.I.F. OLTENIA S.A.** este ținută de DEPOZITARUL CENTRAL S.A. București.

S.I.F. OLTENIA S.A. este listată la Bursa de Valori București începând din data de 01.11.1999.

**Obiective strategice:**

- ✓ **continuarea restructurării portofoliului de acțiuni;**
- ✓ **politica investițională;**
- ✓ **dezvoltarea organizațională;**
- ✓ **continuarea implementării principiilor de guvernanță corporativă.**

**Acțiunea SIF5 31.08.2017**

- lei -

Capital social	58.016.571
Valoare nominală acțiune	0,10
Capitalizare	1.117.399.165
Total activ	1.867.685.280
Activ net	1.810.379.139

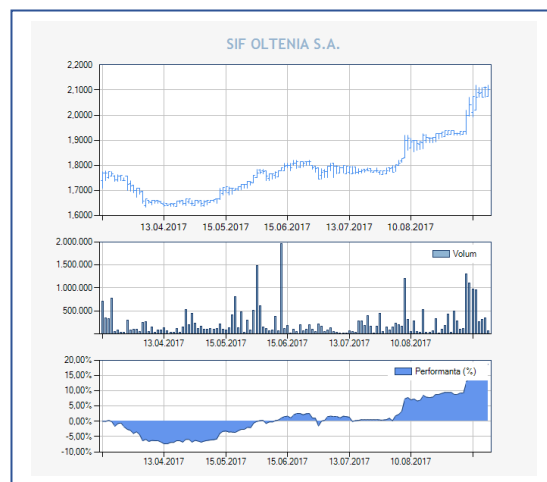

	Iunie 2017	Iulie 2017	August 2017
<b>VUAN - lei-</b>	2,9278	3,1615	3,1205
<b>Preț piață - lei-</b>	1,7720	1,7800	1,9260
<b>Dicount - %</b>	-40	-44	-38,28

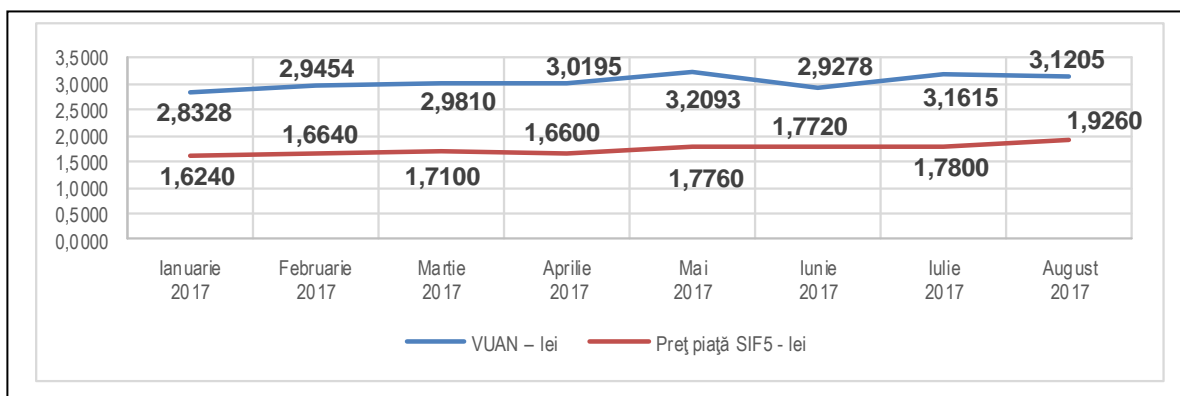

## STRUCTURA PORTOFOLIULUI PE SECTOARE DE ACTIVITATE

	Ponderea, la valoarea de piață, a sectoarelor de activitate în total portofoliu (%)
finanțe, bănci, asigurări	44,90
resurse petrol și servicii anexe	11,81
transport energie și gaze	8,32
comerț interior	7,71
ind. alimentară	5,09
închirieri și subînchirieri bunuri mobiliare	4,54
turism, alimentație publică, agrement	3,84
ind. farmaceutică	2,97
resurse gaz metan	2,66
ind. constructoare de mașini, prelucratoare	2,10
ind. electronică, electrotehnică	2,03
ind. metalurgică	1,75
alte sectoare economice	2,28

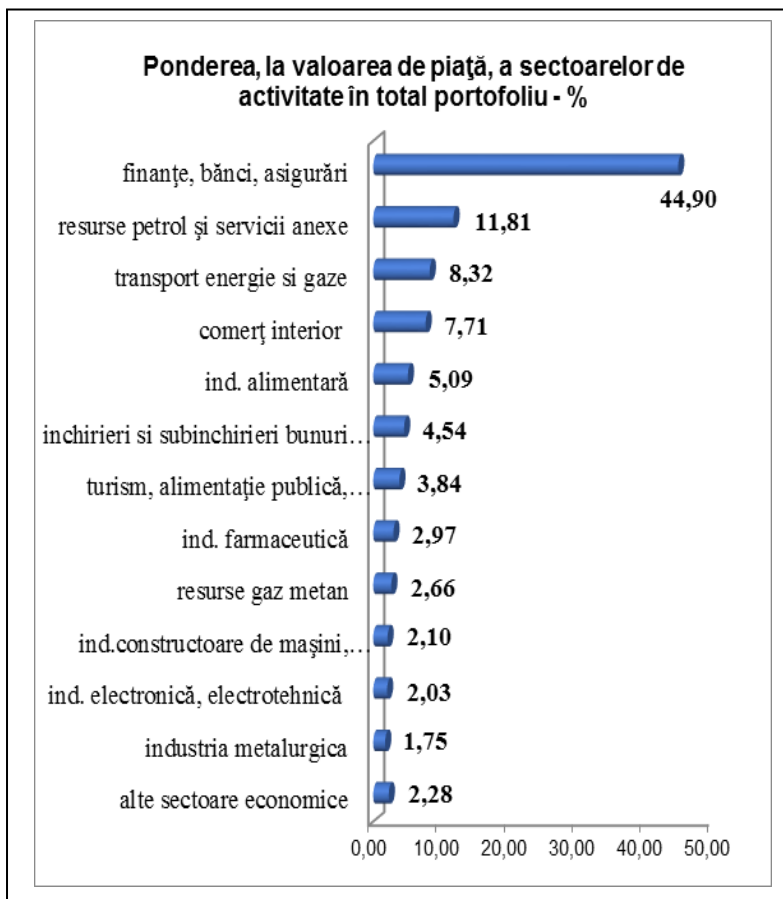

## STRUCTURA ACTIVELOR

	Ponderea în valoarea totală a activelor (%)
Actiuni, din care:	
Societăți cotate	63,8970
Societăți necotate	32,0979
Titluri de participare AOPC	0,1491
Instrumente monetare (depozite, disponibilități)	2,8871
Alte active	0,9689

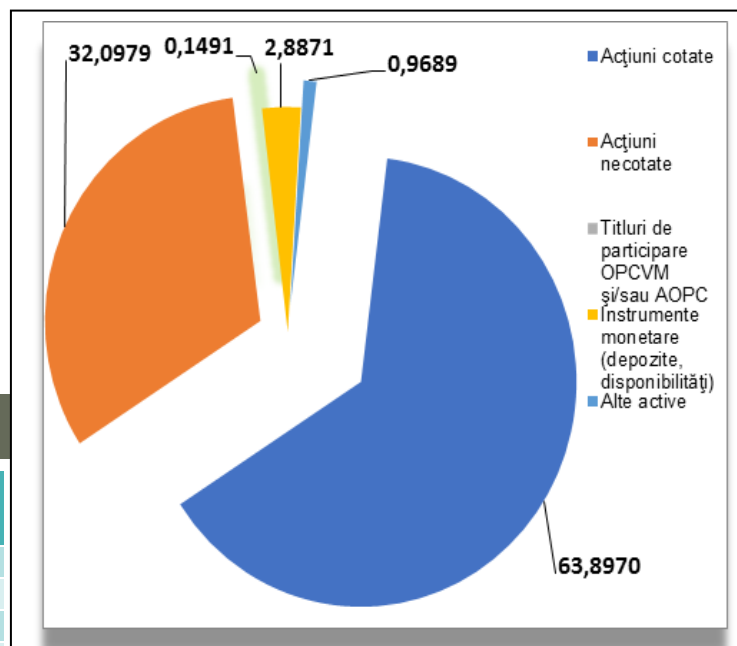

## STRUCTURA PORTOFOLIULUI DEȚINUT

	Nr. s.c.	Valoarea de piață totală a pachetului de acțiuni	
		- lei -	- % -
societăți cotate BVB	17	883.691.461	49,29
societăți cotate AERO	12	291.173.089	16,24
societăți listate și netranzaționate	2	18.530.991	1,03
societăți închise	15	599.487.299	33,44
societăți în reorganizare, lichidare judiciară	5	-	-
<b>TOTAL valori mobiliare</b>	<b>51</b>	<b>1.792.882.840</b>	<b>100,00</b>

**TOP 10 COMPANII DIN PORTOFOLIU**

	Pondere în capitalul social al emitentului - % -	Pondere în activul total al SIF - % -
BANCA COMERCIALĂ ROMÂNĂ	6,2973	24,5090
OMV PETROM S.A. București	1,2455	11,3322
B.R.D. Groupe Societe Generale	2,2022	10,7315
MERCUR S.A.	97,8593	6,2767
BANCA TRANSILVANIA S.A.	1,1228	5,9766
ARGUS S.A. Constanța	86,2050	4,7067
C.N.T.E.E. TRANSELECTRICA S.A. București	3,8359	4,1477
S.N.T.G.N. TRANSGAZ S.A. Mediaș	1,5617	3,8395
ANTIBIOTICE S.A. Iași	14,3344	2,8545
S.N.G.N. ROMGAZ S.A. Mediaș	0,4026	2,5506

August 2017	SIF 1	SIF2	SIF3	SIF 4	SIF 5
<b>Total active (mil. lei)</b>	2.301,49	1.861,21	1.079,89	1.501,83	<b>1.867,69</b>

August 2017	SIF 1	SIF2	SIF3	SIF 4	SIF 5
<b>Activ net (mil. lei)</b>	2.280,65	1.705,46	963,37	1.402,16	<b>1.810,38</b>

August 2017	SIF 1	SIF2	SIF3	SIF 4	SIF 5
<b>Activ net unitar (lei)</b>	4,4028	1,7103	0,4410	1,7374	<b>3,1205</b>

August 2017	SIF 1	SIF2	SIF3	SIF 4	SIF 5
<b>Rezultatul exercițiului (mil. lei)</b>	52,74	106,03	55,02	38,29	<b>50,87</b>

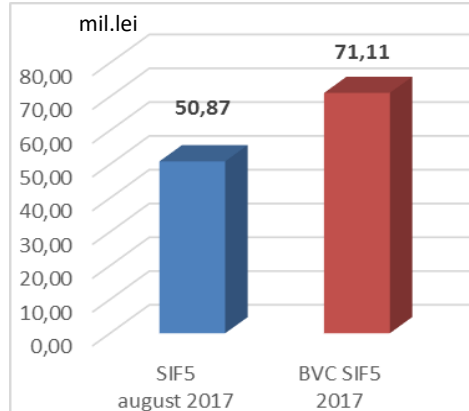
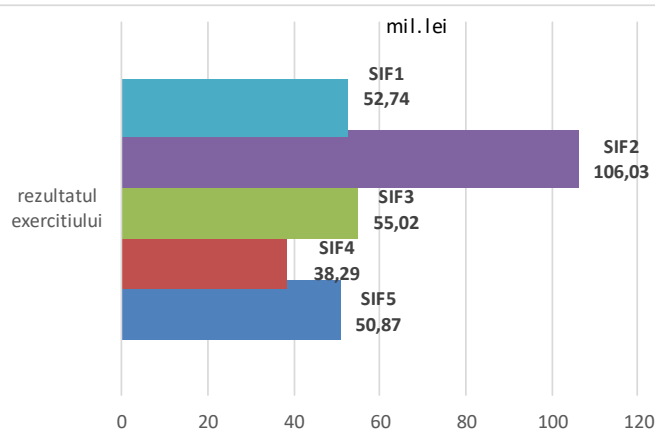

**Strategia S.I.F. Oltenia S.A. privind politica investițională respectă principiile prudențiale din Regulamentul nr. 15/2004 al A.S.F. (fostă CNVM) prevăzute la art. 187, 188 și 275.**

*Informațiile de mai sus, referitoare la portofoliu sunt calculate pe baza VAN (valoarea activului net). Prețul acțiunilor și veniturile generate de acestea pot oscila și există posibilitatea de a nu se recupera suma investită. Performanțele anterioare ale societății nu reprezintă o garanție a performanțelor viitoare. S.I.F. Oltenia S.A. furnizează rapoarte trimestriale, semestriale și anuale și le publică pe pagina de internet la adresa [www.sifolt.ro/Informatii\\_investitori/Raportari/Raportari\\_periodice](http://www.sifolt.ro/Informatii_investitori/Raportari/Raportari_periodice). Acesta este un scurt rezumat destinat exclusiv acționarilor existenți și nu va sta la baza luării unor decizii de investiții.*