



S.I.F. OLTENIA S.A.
Societate de Investitii Financiare

Str. Tufănele nr. 1, Craiova – Dolj
cod poștal 200767

Nr. Reg. Com.: J16/1210/30.04.1993

CUI/CIF: RO 4175676

Capital social: 58.016.571 lei

Tel./Fax: 0251-419.398/0251-419.340

www.sifolt.ro

DESPRE SOCIETATE

S.I.F. OLTENIA S.A. funcționează ca o societate comercială pe acțiuni, autoadministrată, cu capital fix, integral privat.

Capitalul social este de 58.016.571 lei împărțit/divizat în 580.165.714 acțiuni ordinare nominative cu o valoare nominală de 0,10 lei.

Acțiunile societății sunt tranzacționate pe Bursa de Valori București, segmentul Principal, categoria Premium.

Simbol BVB: SIF5

ISIN: ROSIFEACNOR4

Activitățile de depozitare - prevăzute de legislație și regulamentele A.S.F. - au fost asigurate de către Raiffeisen Bank S.A., în baza contractului de depozitare.

Evidența acționarilor S.I.F. OLTENIA S.A. este ținută de DEPOZITARUL CENTRAL S.A. București.

S.I.F. OLTENIA S.A. este listată la Bursa de Valori București începând din data de 01.11.1999.

Obiective strategice:

- ✓ **continuarea restructurării portofoliului de acțiuni;**
- ✓ **politica investițională;**
- ✓ **dezvoltarea organizațională;**
- ✓ **continuarea implementării principiilor de guvernanță corporativă.**

Acțiunea SIF5 31.07.2017

- lei -

Capital social	58.016.571
Valoare nominală acțiune	0,10
Capitalizare	1.032.694.971
Total activ	1.891.402.319
Activ net	1.834.219.279



	Mai 2017	Iunie 2017	Iulie 2017
VUAN - lei-	3,2093	2,9278	3,1615
Preț piață - lei-	1,7760	1,7720	1,7800
Dicount - %	-45	-40	-44

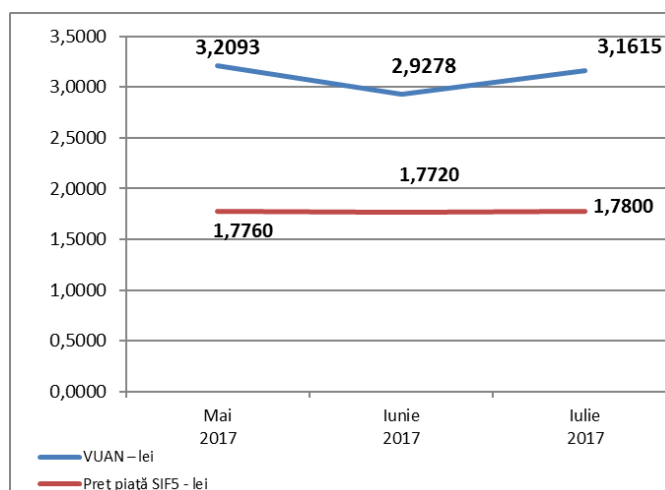

IULIE 2017

STRUCTURA PORTOFOLIULUI PE SECTOARE DE ACTIVITATE

	Ponderea, la valoarea de piață, a sectoarelor de activitate în total portofoliu (%)
finanțe, bănci, asigurări	45,58
resurse petrol și servicii anexe	12,22
transport energie și gaze	8,31
comerț interior	7,63
ind. alimentară	4,73
închirieri și subînchirieri bunuri mobiliare	4,47
turism, alimentație publică, agrement	3,87
ind. farmaceutică	2,98
resurse gaz metan	2,40
ind. constructoare de mașini, prelucrătoare	2,03
ind. electronică, electrotehnică	2,02
ind. metalurgică	1,41
alte sectoare economice	2,35

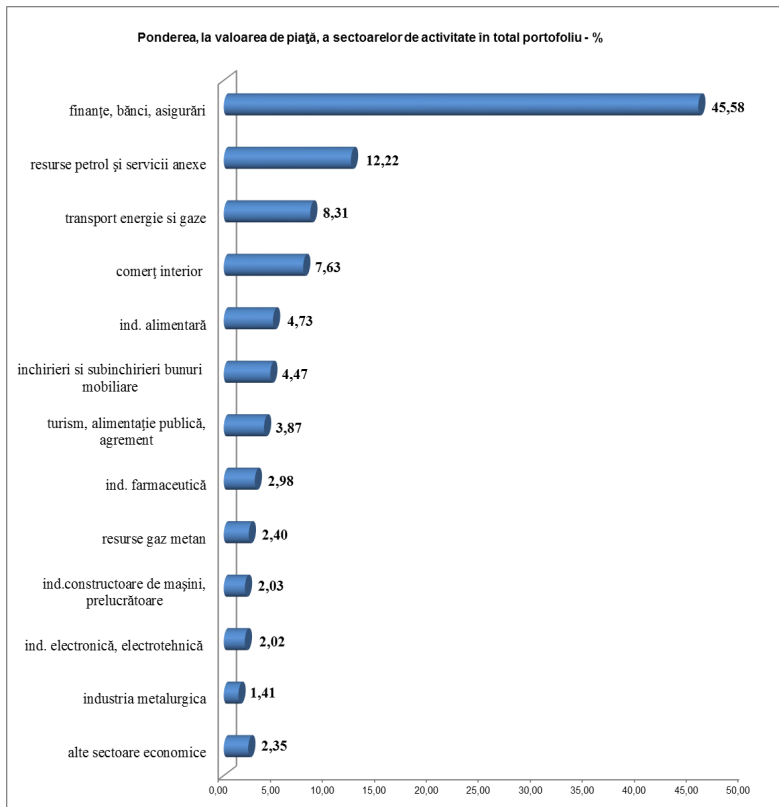

STRUCTURA ACTIVELOR

	Ponderea în valoarea totală a activelor (%)
Acțiuni, din care:	
Societăți cotate	64,4646
Societăți necotate	31,8194
Titluri de participare AOPC	0,1477
Instrumente monetare (depozite, disponibilitati)	2,8272
Alte active	0,7411

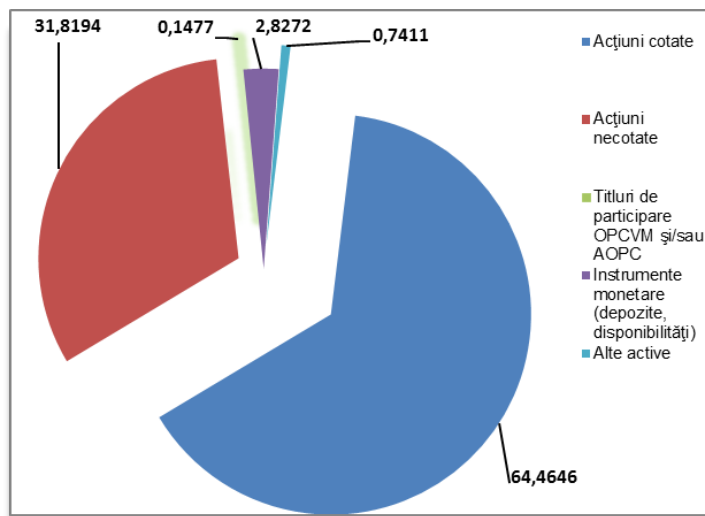

STRUCTURA PORTOFOLIULUI DEȚINUT

	Nr. s.c.	Valoarea de piață totală a pachetului de acțiuni	
		- lei -	- % -
societăți cotate BVB	17	911.976.954	50,08
societăți cotate AERO	10	268.824.334	14,76
societăți listate și netranzaționate	4	38.483.194	2,11
societăți închise	15	601.833.643	33,05
societăți în reorganizare, lichidare judiciară	5	-	-
TOTAL valori mobiliare	51	1.821.118.125	100,00

TOP 10 COMPANII DIN PORTOFOLIU

	Pondere în capitalul social al emitentului - % -	Pondere în activul total al SIF - % -
BANCA COMERCIALĂ ROMÂNĂ	6,2973	24,3409
OMV PETROM S.A. București	1,2455	11,7683
B.R.D. Groupe Societe Generale	2,2022	11,4245
BANCA TRANSILVANIA S.A.	1,1228	6,2766
MERCUR S.A.	97,8593	6,1980
ARGUS S.A. Constanța	86,2050	4,3705
C.N.T.E.E. TRANSELECTRICA S.A. București	3,8359	4,2443
S.N.T.G.N. TRANSGAZ S.A. Mediaș	1,5617	3,7525
ANTIBIOTICE S.A. Iași	14,2524	2,8734
FLAROS S.A. București	81,0386	2,4770

Iulie 2017	SIF 1	SIF2	SIF3	SIF 4	SIF 5
Total active (mil. lei)	2.316,65	1.924,33	1.097,09	1.384,29	1.891,40

Iulie 2017	SIF 1	SIF2	SIF3	SIF 4	SIF 5
Activ net (mil. lei)	2.295,76	1.765,12	982,00	1.284,49	1.834,22

Iulie 2017	SIF 1	SIF2	SIF3	SIF 4	SIF 5
Activ net unitar (lei)	4,4320	1,7701	0,4496	1,5916	3,1615

Iulie 2017	SIF 1	SIF2	SIF3	SIF 4	SIF 5
Rezultatul exercițiului (mil. lei)	38,28	89,41	57,71	17,59	44,30

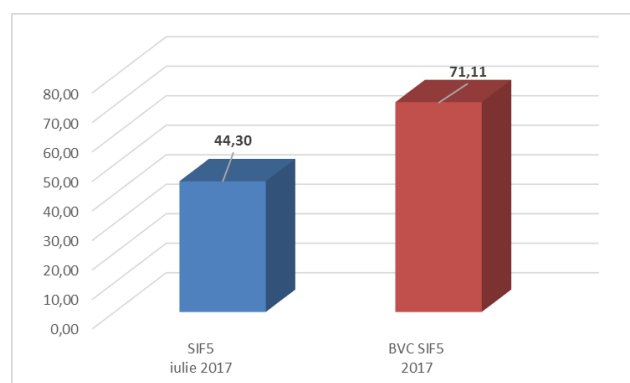
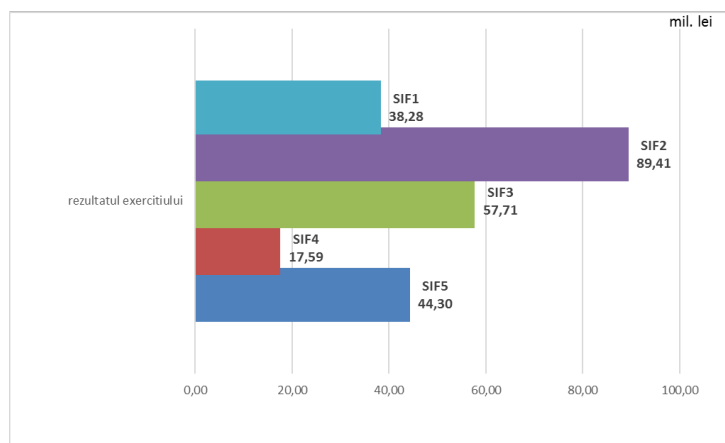

Strategia S.I.F. Oltenia S.A. privind politica investițională respectă principiile prudențiale din Regulamentul nr. 15/2004 al A.S.F. (fostă CNVM) prevăzute la art. 187, 188 și 275.

Informațiile de mai sus, referitoare la portofoliu sunt calculate pe baza VAN (valoarea activului net). Prețul acțiunilor și veniturile generate de acestea pot oscila și există posibilitatea de a nu se recupera suma investită. Performanțele anterioare ale societății nu reprezintă o garanție a performanțelor viitoare. S.I.F. Oltenia S.A. furnizează rapoarte trimestriale, semestriale și anuale și le publică pe pagina de internet la adresa www.sifolt.ro/Informatii_investitori/Raportari/Raportari_periodice. Acesta este un scurt rezumat destinat exclusiv acționarilor existenți și nu va sta la baza luării unor decizii de investiții.