



Str. Tufănele nr. 1, Craiova – Dolj
cod poștal 200767
Nr. Reg. Com.: J16/1210/30.04.1993

CUI/CIF: RO 4175676
Capital social: 58.016.571 lei
Tel./Fax: 0251-419.398/0251-419.340
www.sifolt.ro

DESPRE SOCIETATE

DECEMBRIE 2016 (date operative)

S.I.F. OLTENIA S.A. funcționează ca o societate comercială pe acțiuni, autoadministrată, cu capital fix, integral privat.

Capitalul social este de 58.016.571 lei împărțit/divizat în 580.165.714 acțiuni ordinare nominative cu o valoare nominală de 0,10 lei.

Acțiunile societății sunt tranzacționate pe Bursa de Valori București, segmentul Principal, categoria Premium.

Simbol BVB: SIF5

ISIN: ROSIFEACNOR4

Activitățile de depozitare - prevăzute de legislație și regulamentele A.S.F. - au fost asigurate de către Raiffeisen Bank S.A., în baza contractului de depozitare.

Evidența acționarilor S.I.F. OLTENIA S.A. este ținută de DEPOZITARUL CENTRAL S.A. București.

S.I.F. OLTENIA S.A. este listată la Bursa de Valori București începând din data de 01.11.1999.

Conducerea superioară:

Președinte/Director General -

Tudor CIUREZU

Vicepreședinte/ Director General Adjunct –

Anina RADU

Obiective strategice:

- ✓ **continuarea restructurării portofoliului de acțiuni;**
- ✓ **politica investițională;**
- ✓ **dezvoltarea organizațională;**
- ✓ **continuarea implementării principiilor de guvernanță corporativă.**
- ✓

Actiunea SIF5 31.12.2016

- lei -

Capital social	58.016.571
Valoare nominală acțiune	0,10
Capitalizare	945.670.114
Total activ	1.571.016.256
Activ net	1.494.928.609



	Octombrie 2016	Noiembrie 2016	Decembrie 2016
VUAN - lei	2,6367	2,6246	2,5767
Preț piață - lei	1,4900	1,5720	1,6300
Dicount - %	-43	-40	-37

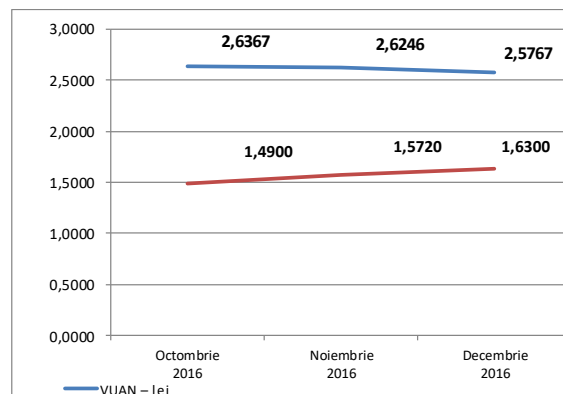

STRUCTURA PORTOFOLIULUI PE SECTOARE DE ACTIVITATE

	Ponderea, la valoarea de piață, a sectoarelor de activitate în total portofoliu (%)
finanțe, bănci, asigurări	46,40
resurse petrol și servicii anexe	12,07
transport energie și gaze	8,95
ind. alimentară	6,32
închirieri și subînchirieri bunuri mobiliare	4,93
turism, alimentație publică, agrement	4,38
ind. farmaceutică	3,17
resurse gaz metan	2,56
ind. electronică, electrotehnică	2,40
comerț interior	2,07
ind. metalurgică	1,79
ind. constructoare de mașini, prelucrătoare	1,66
alte sectoare economice	3,30

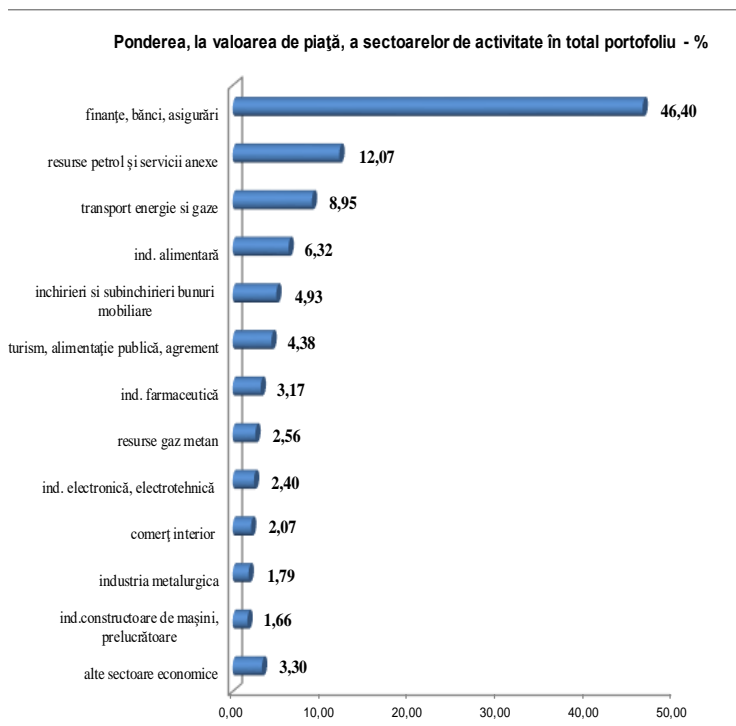

STRUCTURA ACTIVELOR

	Ponderea în valoarea totală a activelor (%)
Actiuni, din care:	
societăți cotate	61,8255
societăți necotate	34,6086
Titluri de participare AOPC	0,1519
Instrumente monetare (depozite, disponibilitati)	1,7807
Alte active	1,6333

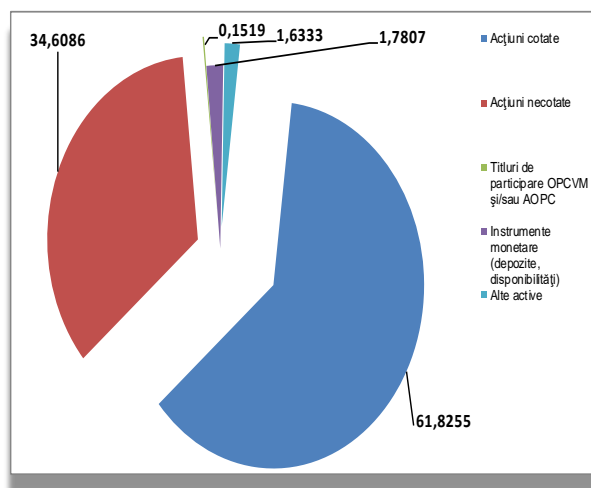

STRUCTURA PORTOFOLIULUI DEȚINUT

	Nr. s.c.	Valoarea de piață totală a pachetului de acțiuni	
		- lei -	- % -
societăți cotate BVB	17	784.142.209	51,76
societăți cotate AERO	12	177.114.014	11,69
societăți listate și netranzaționate	2	10.033.107	0,66
societăți închise	16	543.706.344	35,89
societăți în reorganizare, lichidare judiciară	5	-	-
TOTAL	52	1.514.995.674	100,00

TOP 10 COMPANII DIN PORTOFOLIU

	Pondere în capitalul social al emitentului - % -	Pondere în activul total al SIF - % -
BANCA COMERCIALĂ ROMÂNĂ	6,2973	24,7580
B.R.D. Groupe Societe Generale	2,1729	11,4510
OMV PETROM S.A. București	1,2367	11,6377
BANCA TRANSILVANIA S.A.	1,1228	6,2147
ARGUS S.A. Constanța	86,2050	5,8901
C.N.T.E.E. TRANSELECTRICA S.A. București	3,8521	5,2484
S.N.T.G.N. TRANSGAZ S.A. Mediaș	1,5362	3,3849
ANTIBIOTICE S.A. Iași	13,7620	3,0581
FLAROS S.A. București	81,0386	2,5113
S.N.G.N. ROMGAZ S.A.	0,4026	2,4693

Decembrie 2016	SIF 1	SIF2	SIF3	SIF 4	SIF 5
Total active (mil. lei)	1.944,94	1.694,77	973,86	1.277,69	1.571,02

Decembrie 2016	SIF 1	SIF2	SIF3	SIF 4	SIF 5
Activ net (mil. lei)	1.920,30	1.587,57	909,43	1.174,70	1.494,93

Decembrie 2016	SIF 1	SIF2	SIF3	SIF 4	SIF 5
Activ net unitar (lei)	3,7071	1,5492	0,4164	1,4556	2,5767

Decembrie 2016	SIF 1	SIF2	SIF3	SIF 4	SIF 5
Rezultatul exercițiului (mil. lei)	86,55	126,17	66,23	57,14	103,01

În AGOA din 29.04.2016 s-a aprobat:

- dividend brut: **0,13 lei/acțiune**

- data plății: **03.10.2016**

- data de înregistrare: **12.09.2016**

- randament dividend de **8%**
calculat la prețul de închidere din 30.12.2015
de 1,6900 lei/acțiune

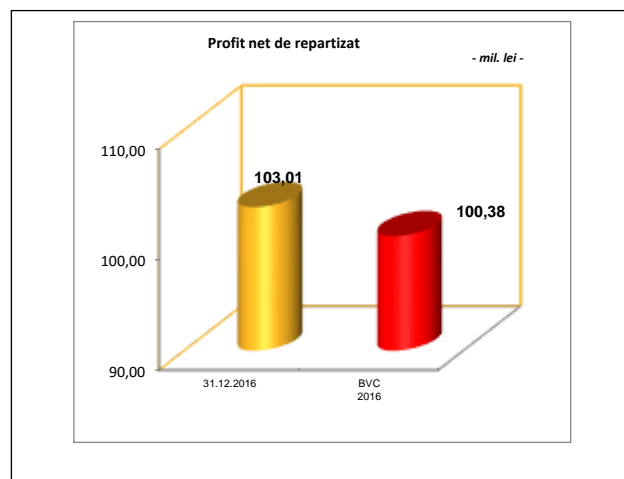

Strategia S.I.F. Oltenia S.A. privind politica investițională respectă principiile prudențiale din Regulamentul nr. 15/2004 al A.S.F. (fostă CNVM) prevăzute la art. 187, 188 și 275.

Informațiile de mai sus, referitoare la portofoliu sunt calculate pe baza VAN (valoarea activului net). Prețul acțiunilor și veniturile generate de acestea pot oscila și există posibilitatea de a nu se recupera suma investită. Performanțele anterioare ale societății nu reprezintă o garanție a performanțelor viitoare. S.I.F. Oltenia S.A. furnizează rapoarte trimestriale, semestriale și anuale și le publică pe pagina de internet la adresa www.sifolt.ro/Informatii_investitori/Raportari/Raportari_periodice. Acesta este un scurt rezumat destinat exclusiv acționarilor existenți și nu va sta la baza luării unor decizii de investiții.