



S.I.F. OLTENIA S.A.
Societate de Investiții Financiare

Str. Tufănele nr. 1, Craiova – Dolj
cod poștal 200767
Nr. Reg. Com.: J16/1210/30.04.1993

CUI/CIF: RO 4175676
Capital social: 58.016.571 lei
Tel./Fax: 0251-419.398/0251-419.340
www.sifolt.ro

DESPRE SOCIETATE

NOIEMBRIE 2016

S.I.F. OLTENIA S.A. funcționează ca o societate comercială pe acțiuni, autoadministrată, cu capital fix, integral privat.

Capitalul social este de 58.016.571 lei împărțit/divizat în 580.165.714 acțiuni ordinare nominative cu o valoare nominală de 0,10 lei.

Acțiunile societății sunt tranzacționate pe Bursa de Valori București, segmentul Principal, categoria Premium.

Simbol BVB: SIF5

ISIN: ROSIFEACNOR4

Activitățile de depozitare - prevăzute de legislație și regulamentele A.S.F. - au fost asigurate de către Raiffeisen Bank S.A., în baza contractului de depozitare.

Evidența acționarilor S.I.F. OLTENIA S.A. este ținută de DEPOZITARUL CENTRAL S.A. București.

S.I.F. OLTENIA S.A. este listată la Bursa de Valori București începând din data de 01.11.1999.

Conducerea superioară:

Președinte/Director General -

Tudor CIUREZU

Vicepreședinte/ Director General Adjunct –

Anina RADU

Obiective strategice:

- ✓ **continuarea restructurării portofoliului de acțiuni;**
- ✓ **politica investițională;**
- ✓ **dezvoltarea organizațională;**
- ✓ **continuarea implementării principiilor de guvernanță corporativă.**
- ✓

Acțiunea SIF5 29.11.2016

- lei -

Capital social	58.016.571
Valoare nominală acțiune	0,10
Capitalizare	912.020.502
Total activ	1.585.391.302
Activ net	1.522.726.289



	Septembrie 2016	Octombrie 2016	Noiembrie 2016
VUAN - lei	2,6445	2,6367	2,6246
Preț piață - lei	1,5500	1,4900	1,5720
Dicount - %	-41	-43	-40

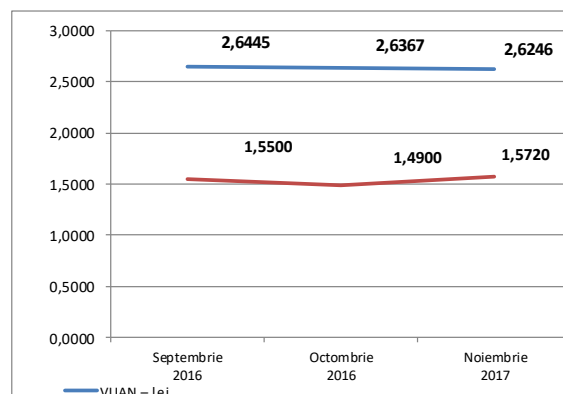

STRUCTURA PORTOFOLIULUI PE SECTOARE DE ACTIVITATE

	Ponderea, la valoarea de piață, a sectoarelor de activitate în total portofoliu (%)
finanțe, bănci, asigurări	47,62
resurse petrol și servicii anexe	10,37
transport energie și gaze	8,97
ind. alimentară	6,06
închirieri și subînchirieri bunuri mobiliare	4,71
turism, alimentație publică, agrement	4,25
ind. farmaceutică	3,04
ind. constructoare de mașini, prelucrătoare	2,60
ind. electronică, electrotehnică	2,53
resurse gaz metan	2,42
comerț interior	1,92
ind. metalurgică	1,70
ind. sticlă, porțelan, faianță	1,20
alte sectoare economice	2,61

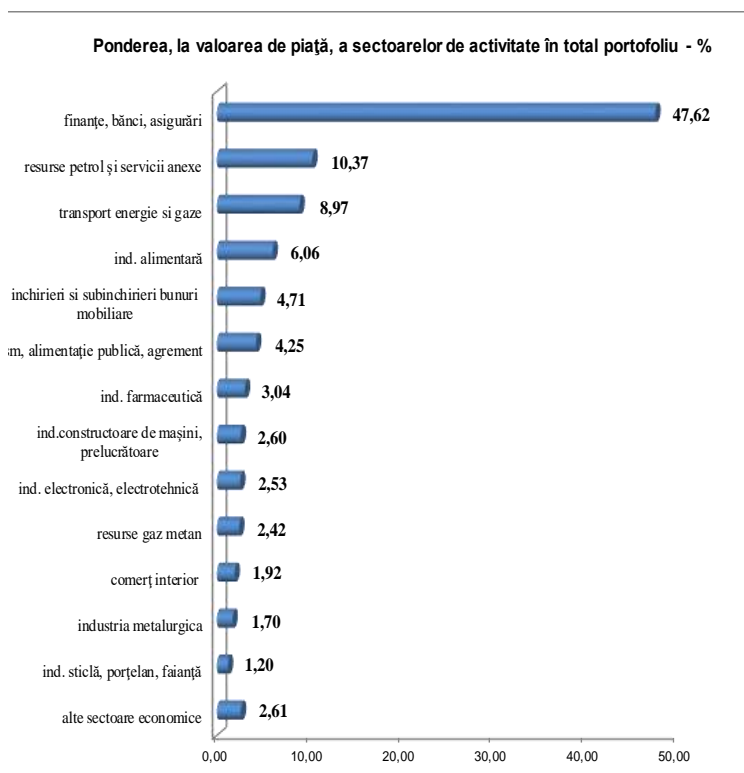
STRUCTURA ACTIVELOR

	Ponderea în valoarea totală a activelor (%)
Acțiuni, din care:	
s.c. cotate	60,7593
s.c. necotate	37,2685
Titluri de participare AOPC	0,1453
Instrumente monetare (depozite, disponibilitati)	0,9230

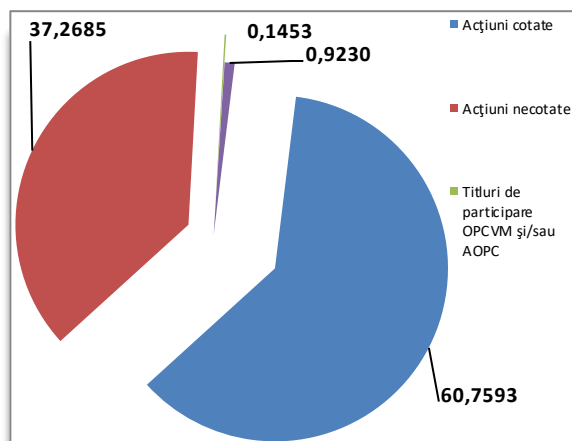
STRUCTURA PORTOFOLIULUI DEȚINUT

	Nr. s.c.	Valoarea de piață totală a pachetului de acțiuni	
		- lei -	- % -
s.c. cotate BVB	17	759.098.654	48,84
s.c. cotate AERO	9	168.691.628	10,85
s.c. listate și netranzaționate	5	35.483.015	2,28
s.c. închise	16	590.851.355	38,02
s.c. în reorganizare, lichidare judiciară	5	-	-
TOTAL	52	1.554.124.652	100,00

TOP 10 COMPANII DIN PORTOFOLIU

	Pondere în capitalul social al emitentului - % -	Pondere în activul total al SIF - % -
BANCA COMERCIALĂ ROMÂNĂ	6,2973	27,1214
B.R.D. Groupe Societe Generale	2,3357	11,1911
OMV PETROM S.A. București	1,2367	10,1625
BANCA TRANSILVANIA S.A.	1,1228	6,0680
ARGUS S.A. Constanța	86,2050	5,7783
C.N.T.E.E. TRANSELECTRICA S.A. București	4,0022	5,3942
S.N.T.G.N. TRANSGAZ S.A. Mediaș	1,5362	3,3998
ANTIBIOTICE S.A. Iași	13,6458	2,9816
FLAROS S.A. București	81,0386	2,3874
S.N.G.N. ROMGAZ S.A.	0,4026	2,3686

Noiembrie 2016	SIF 1	SIF2	SIF3	SIF 4	SIF 5
Total active (mil. lei)	1.912,40	1.647,79	953,34	1.279,30	1.585,39

Noiembrie 2016	SIF 1	SIF2	SIF3	SIF 4	SIF 5
Activ net (mil. lei)	1.889,46	1.561,94	893,95	1.176,69	1.522,73

Noiembrie 2016	SIF 1	SIF2	SIF3	SIF 4	SIF 5
Activ net unitar (lei)	3,6476	1,5224	0,4093	1,4580	2,6246

Noiembrie 2016	SIF 1	SIF2	SIF3	SIF 4	SIF 5
Rezultatul exercițiului (mil. lei)	92,11	132,06	74,45	62,53	104,69

În AGOA din 29.04.2016 s-a aprobat:

- dividend brut: **0,13 lei/acțiune**

- data plății: **03.10.2016**

- data de înregistrare: **12.09.2016**

- randament dividend de **8%**
calculat la prețul de închidere din 30.12.2015
de 1,6900 lei/acțiune

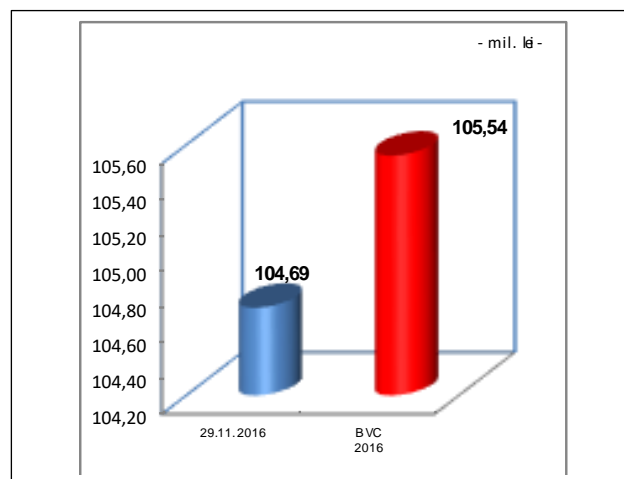

Strategia S.I.F. Oltenia S.A. privind politica investițională respectă principiile prudențiale din Regulamentul nr. 15/2004 al A.S.F. (fostă CNVM) prevăzute la art. 187, 188 și 275.

Informațiile de mai sus, referitoare la portofoliu sunt calculate pe baza VAN (valoarea activului net). Prețul acțiunilor și veniturile generate de acestea pot oscila și există posibilitatea de a nu se recupera suma investită. Performanțele anterioare ale societății nu reprezintă o garanție a performanțelor viitoare. S.I.F. Oltenia S.A. furnizează rapoarte trimestriale, semestriale și anuale și le publică pe pagina de internet la adresa www.sifolt.ro/Informatii_investitori/Raportari/Raportari_periodice. Acesta este un scurt rezumat destinat exclusiv acționarilor existenți și nu va sta la baza luării unor decizii de investiții.