

SOCIETATEA DE INVESTIȚII FINANCIARE OLTENIA S.A.

Tranzacționată la Categoria I a Burselor de Valori București - simbol de piață: SIF5

Str. Tufănele nr. 1, cod poștal 200767, Craiova, județul Dolj

Nr. Reg. Com.: J16/1210/30.04.1993

CUI/CIF: RO 4175676

Capital social: 58.016.571 lei

e-mail: public@sifolt.ro

Tel./Fax: 0251-419.398 / 0251-419.340

www.sifolt.ro

S.I.F. OLTENIA S.A. funcționează ca o societate comercială pe acțiuni, autoadministrată, cu capital fix, integral privat. Capitalul social este de 58.016.571 lei împărțit/divizat în 580.165.714 acțiuni ordinare nominative cu o valoare nominală de 0,10 lei.

Obiective strategice:

- **continuarea restructurării portofoliului de acțiuni;**
- **politica investițională;**
- **dezvoltarea organizațională;**
- **continuarea implementării principiilor de guvernanta corporativă.**

<i>la 31.07.2016</i>	<i>lei</i>	<i>EUR</i>
Capital social	58.016.571	12.992.469
Număr acțiuni	580.165.714	-
Valoare nominală acțiune	0,10	0,0223
Capitalizare	910.860.171	203.981.764
Total activ	1.639.776.010	367.218.169
Activ net	1.483.290.539	332.174.170

Curs EURO la 29.07.2016 = 4,4654 lei

	<i>Mai 2016</i>	<i>Iunie 2016</i>	<i>Iulie 2016</i>
VUAN – lei	2,4007	2,4764	2,5567
Preț piață SIF5 - lei	1,3800	1,5220	1,5700
Discount (%)	-43	-39	-39

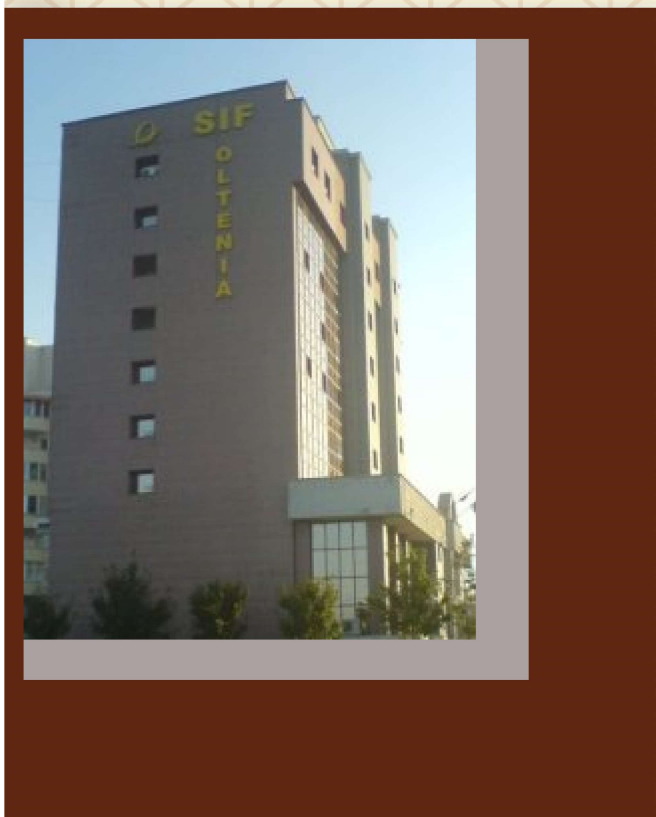
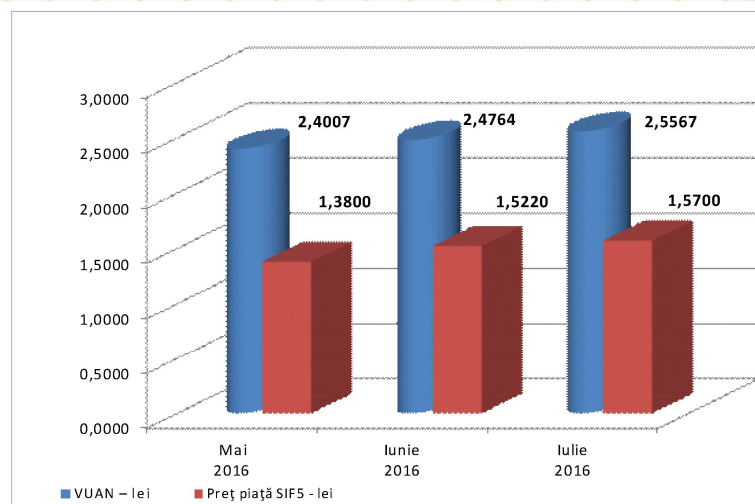

Activitățile de depozitare - prevăzute de legislație și regulamentele A.S.F. (fostă C.N.V.M.) - au fost asigurate de către Raiffeisen Bank S.A., în baza contractului de depozitare.

Evidența acționarilor S.I.F. OLTENIA S.A. este ținută de DEPOZITARUL CENTRAL S.A. București. S.I.F. OLTENIA S.A. este listată la Bursa de Valori București începând din data de 01.11.1999.

Conducerea efectivă:

Președinte/Director General - Tudor CIUREZU

Vicepreședinte/ Director General Adjunct – Anina RADU

STRUCTURA PORTOFOLIULUI PE SECTOARE ECONOMICE

	Pondere, la valoarea de piață, a sectoarelor de activitate în total portofoliu (%)
finanțe, bănci, asigurări	47,44
resurse petrol și servicii anexe	11,23
transport energie și gaze	10,03
ind. alimentară	6,00
închirieri și subînchirieri bunuri mobiliare	4,36
turism, alimentație publică, agrement	4,16
ind. farmaceutică	3,05
resurse gaz metan	2,25
ind. constructoare de mașini, prelucrătoare	2,24
comerț interior	2,11
ind. electronică, electrotehnică	2,05
ind. metalurgică	1,55
ind. sticlă, porțelan, faianță	1,19
alte sectoare economice	2,34

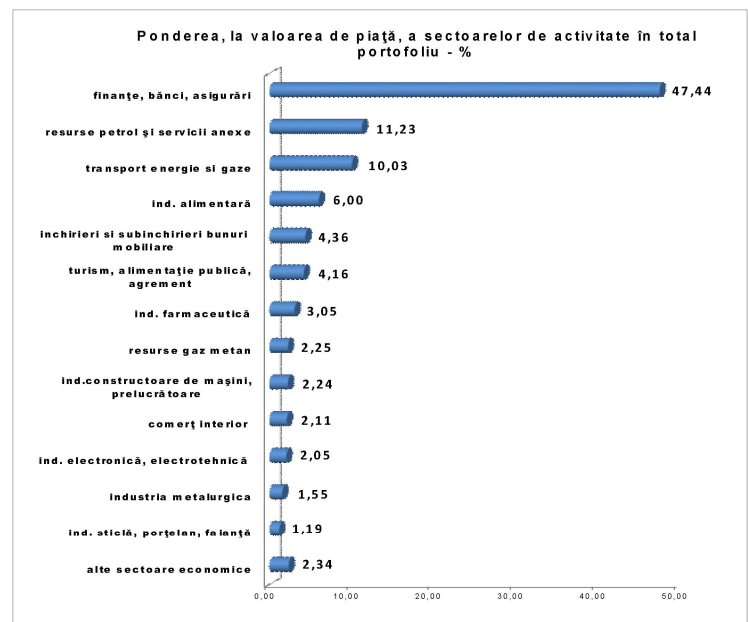

STRUCTURA ACTIVELOR la 31.07.2016

	Pondere în valoarea totală a activelor (%)
Acțiuni, din care:	
acțiuni cotate	59,1669
acțiuni necotate	36,8744
Titluri de participare AOPC	0,1378
Instrumente monetare (depozite, disponibilități)	2,5403

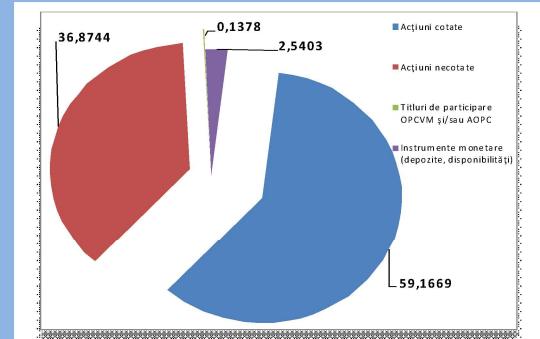

Structura portofoliului detinut la 31.07.2016

	Nr. s.c.	Valoarea de piață totală a pachetului de acțiuni	
		- lei -	%
s.c. cotate BVB	17	772.869.314	49,08
s.c. cotate AERO (BVB)	11	174.957.675	11,11
s.c. listate și netranzactionate	3	22.377.963	1,42
s.c. închise	16	604.657.795	38,39
s.c. în reorganizare, lichidare judiciară	5	-	-
TOTAL valori mobiliare	52	1.574.862.747	100,00

Iulie 2016	SIF1	SIF2	SIF3	SIF4	SIF5
Total activ (mil.lei)	1.900,92	1.645,45	960,23	1.218,28	1.639,78

Iulie 2016	SIF1	SIF2	SIF3	SIF4	SIF5
Activ net (mil.lei)	1.871,67	1.589,52	832,33	1.109,73	1.483,29

Iulie 2016	SIF1	SIF2	SIF3	SIF4	SIF5
Activ net unitar (lei)	3,4102	1,5451	0,3811	1,3751	2,5567

Iulie 2016	SIF1	SIF2	SIF3	SIF4	SIF5
Rezultatul exercițiului (mil. lei)	73,39	105,87	42,87	58,34	47,25

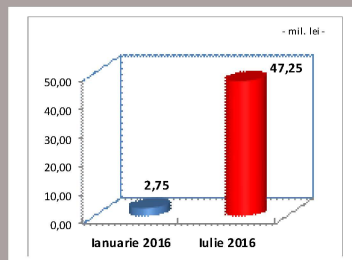

TOP 10 COMPANII DIN PORTOFOLIU la 31.07.2016

	Pondere în capitalul social al emitentului (%)	Pondere în activul total al SIF (%)
BANCA COMERCIALĂ ROMÂNĂ	6,2973	27,1187
OMV PETROM S.A. București	1,2191	10,7809
B.R.D. – Groupe Societe Generale	2,5442	10,5750
C.N.T.E.E. TRANSELECTRICA S.A. București	4,9304	6,4798
BANCA TRANSILVANIA S.A.	1,1228	5,6920
ARGUS S.A. Constanța	86,2050	5,6243
SNTGN TRANSGAZ S.A. Mediaș	1,5362	3,1547
ANTIBIOTICE S.A. Iași	13,5527	2,9297
EXIMBANK București	3,2702	2,1731
SNGN ROMGAZ S.A.	0,4026	2,1623

Strategia S.I.F. OLTENIA S.A. privind politica investițională respectă principiile prudențiale din Regulamentul nr. 15/2004 al A.S.F. (fostă C.N.V.M.) prevăzute la art. 187, 188 și 275.

Informațiile de mai sus, referitoare la portofoliu sunt calculate pe baza VAN (valoarea activului net). Prețul acțiunilor și veniturile generate de acestea pot oscila și există posibilitatea de a nu se recupera suma investită. Performanțele anterioare ale societății nu reprezintă o garanție a performanțelor viitoare. S.I.F. Oltenia S.A. furnizează rapoarte trimestriale, semestriale și anuale și le publică pe pagina de internet la adresa www.sifolt.ro/informatii-investitori/Raportari/Raportari-periodice. Acesta este un scurt rezumat destinat exclusiv acționarilor existenți și nu va sta la baza luării unor decizii de investiții.