

SOCIETATEA DE INVESTIȚII FINANCIARE OLTENIA S.A.

Tranzacționată la Categoria I a Bursii de Valori București - simbol de piață: SIF5

Str. Tufănele nr. 1, cod poștal 200767, Craiova, județul Dolj
Nr. Reg. Com.: J16/1210/30.04.1993
CUI/CIF: RO 4175676
Capital social: 58.016.571 lei

e-mail: public@sifolt.ro
Tel./Fax: 0251-419.398 / 0251-419.340
www.sifolt.ro

S.I.F. OLTENIA S.A. funcționează ca o societate comercială pe acțiuni, autoadministrată, cu capital fix, integral privat. Capitalul social este de 58.016.571 lei împărțit/divizat în 580.165.714 acțiuni ordinare nominative cu o valoare nominală de 0,10 lei.

Obiective strategice:

- **continuarea restructurării portofoliului de acțiuni;**
- **politica investițională;**
- **dezvoltarea organizațională;**
- **continuarea implementării principiilor de guvernanta corporativă.**

la 29.02.2016	lei	EUR
Capital social	58.016.571	12.981.422
Număr acțiuni	580.165.714	-
Valoare nominală acțiune	0,10	0,0223
Capitalizare	880.691.554	197.057.987
Total activ	1.660.691.455	371.585.844
Activ net	1.577.484.793	352.968.046

Curs EURO la 29.02.2016 = 4,4692 lei

	Decembrie 2015	Ianuarie 2016	Februarie 2016
VUAN – lei	2,8048	2,6163	2,7190
Preț piață SIF5 - lei	1,6900	1,5600	1,5180
Discount (%)	-40	-40	-44

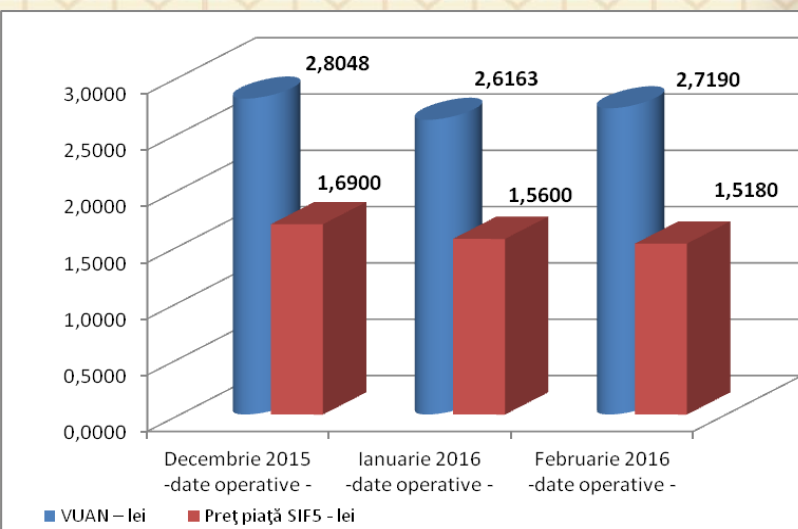

Activitățile de depozitare - prevăzute de legislație și regulamentele A.S.F. (fostă C.N.V.M.) - au fost asigurate de către Raiffeisen Bank S.A., în baza contractului de depozitare.

Evidența acționarilor S.I.F. OLTENIA S.A. este ținută de DEPOZITARUL CENTRAL S.A. București. S.I.F. OLTENIA S.A. este listată la Bursa de Valori București începând din data de 01.11.1999.

Conducerea efectivă:

Președinte/Director General - Tudor CIUREZU
Vicepreședinte/ Director General Adjunct – Anina RADU

STRUCTURA PORTOFOLIULUI PE SECTOARE ECONOMICE

	Pondere, la valoarea de piață, a sectoarelor de activitate în total portofoliu (%)
finanțe, bănci, asigurări	42,52
resurse petrol și servicii anexe	9,96
transport energie și gaze	9,54
ind. alimentară	7,87
comerț interior	6,34
închirieri și subînchirieri bunuri mobiliare	4,67
turism, alimentație publică, agrement	3,91
ind. farmaceutică	2,83
ind. constructoare de mașini, prelucrătoare	2,57
resurse gaz metan	2,24
ind. electronică, electrotehnică	2,04
ind. metalurgică	1,79
ind. sticlă, porțelan, faianță	1,11
alte sectoare economice	2,61

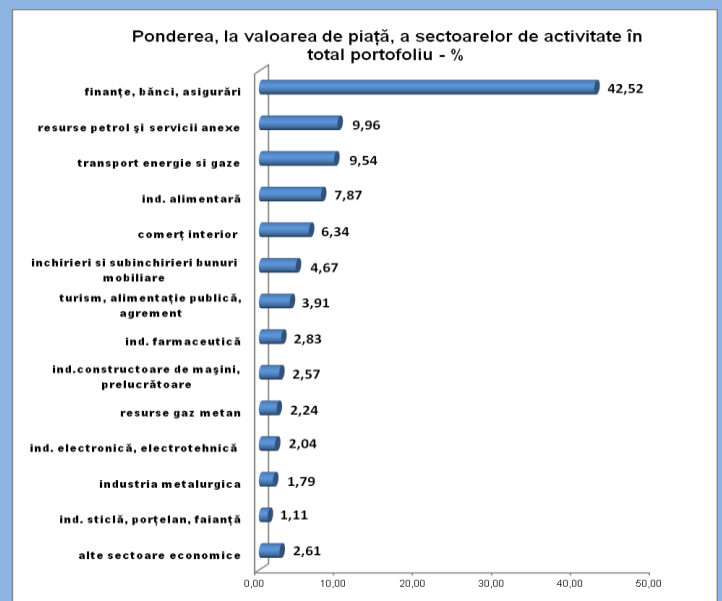

STRUCTURA ACTIVELOR la 29.02.2016

	Pondere în valoarea totală a activelor (%)
Actiuni, din care:	
acțiuni cotate	65,3067
acțiuni necotate	33,1384
Titluri de participare AOPC	0,1264
Instrumente monetare (depozite, disponibilități)	0,4063

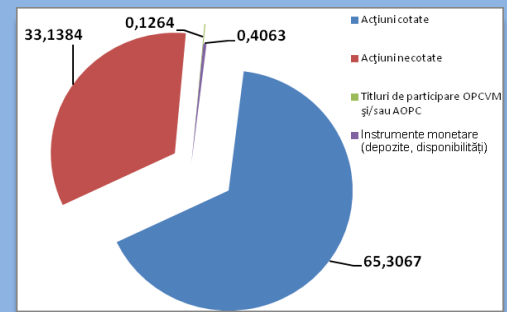

Structura portofoliului detinut la 28.02.2016

	Nr. s.c.	Valoarea de piață totală a pachetului de acțiuni	
		- lei -	%
s.c. cotate BVB	17	765.750.715	46,84
s.c. cotate AERO (BVB)	10	279.467.983	17,09
s.c. listate și netranzactionate	4	39.324.325	2,41
s.c. închise	19	550.327.013	33,66
s.c. în reorganizare, lichidare judiciară	5	-	-
TOTAL valori mobiliare	55	1.634.870.036	100,00

TOP 10 COMPANII DIN PORTOFOLIULUI la 29.02.2016

	Pondere în capitalul social al emitentului (%)	Pondere în activul total al SIF (%)
BANCA COMERCIALĂ ROMÂNĂ	6,2973	23,6319
B.R.D. – Groupe Societe Generale	2,6877	11,1999
OMV PETROM S.A. București	1,2156	9,8058
ARGUS S.A. Constanța	86,2050	7,5965
C.N.T.E.E. TRANSELECTRICA S.A. București	5,1350	6,5844
MERCUR S.A. Craiova	93,3703	5,3223
BANCA TRANSILVANIA S.A.	1,1228	4,8078
FLAROS S.A. București	81,0386	2,8508
SNTGN TRANSGAZ S.A. Mediaș	1,5362	2,8100
ANTIBIOTICE S.A. Iași	13,5229	2,7880

Februarie 2016	SIF1	SIF2	SIF3	SIF4	SIF5
Total activ (mil.lei)	1.754,11	1.474,09	925,78	1.256,38	1.660,69

Februarie 2016	SIF1	SIF2	SIF3	SIF4	SIF5
Activ net (mil.lei)	1.729,76	1.413,13	855,65	1.104,07	1.577,48

Februarie 2016	SIF1	SIF2	SIF3	SIF4	SIF5
Activ net unitar (lei)	3,1516	1,3749	0,3917	1,3680	2,7190

Februarie 2016	SIF1	SIF2	SIF3	SIF4	SIF5
Rezultatul exercițiului (mil. lei)	-0,87	5,35	-70,93	-12,34	2,64

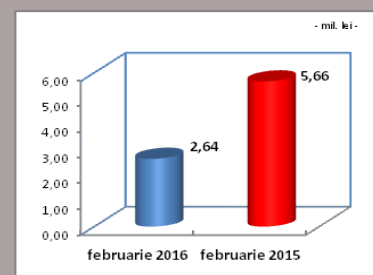

Strategia S.I.F. OLTENIA S.A. privind politica investițională respectă principiile prudențiale din Regulamentul nr. 15/2004 al A.S.F. (fostă C.N.V.M.) prevăzute la art. 187, 188 și 275.

Informațiile de mai sus, referitoare la portofoliu sunt calculate pe baza VAN (valoarea activului net). Prețul acțiunilor și veniturile generate de acestea pot oscila și există posibilitatea de a nu se recupera suma investită. Performanțele anterioare ale societății nu reprezintă o garanție a performanțelor viitoare. S.I.F. Oltenia S.A. furnizează rapoarte trimestriale, semestriale și anuale și le publică pe pagina de internet la adresa www.sifolt.ro/informatii-investitori/Raportari/Raportari-periodice. Acesta este un scurt rezumat destinat exclusiv acționarilor existenți și nu va sta la baza luării unor decizii de investiții.