

SOCIETATEA DE INVESTIȚII FINANCIARE OLTENIA S.A.

Tranzacționată la Categoria I a Burselor de Valori București - simbol de piață: SIF5

Str. Tufănele nr. 1, cod poștal 200767, Craiova, județul Dolj

Nr. Reg. Com.: J16/1210/30.04.1993

CUI/CIF: RO 4175676

Capital social: 58.016.571 lei

e-mail: public@sifolt.ro

Tel./Fax: 0251-419.398 / 0251-419.340

www.sifolt.ro

Obiective strategice:

- continuarea restructurării portofoliului de acțiuni;
- politica investițională;
- dezvoltarea organizațională;
- implementarea principiilor de guvernanță corporativă.

la 30.11.2014	lei	EUR
Capital social	58.016.571	13.111.978
Număr acțiuni	580.165.714	-
Valoare nominală acțiune	0,10	0,023
Capitalizare	1.026.893.314	232.082.020
Total activ	1.631.781.683	368.789.225
Activ net	1.550.581.544	350.437.667

Curs EURO la 28.11.2014 = 4,4247 lei

	Septembrie 2014	Octombrie 2014	Noiembrie 2014
VUAN – lei	2,8824	2,6950	2,6727
Preț piață SIF5 - lei	1,8040	1,7900	1,7700
Discount (%)	-37	-34	-34

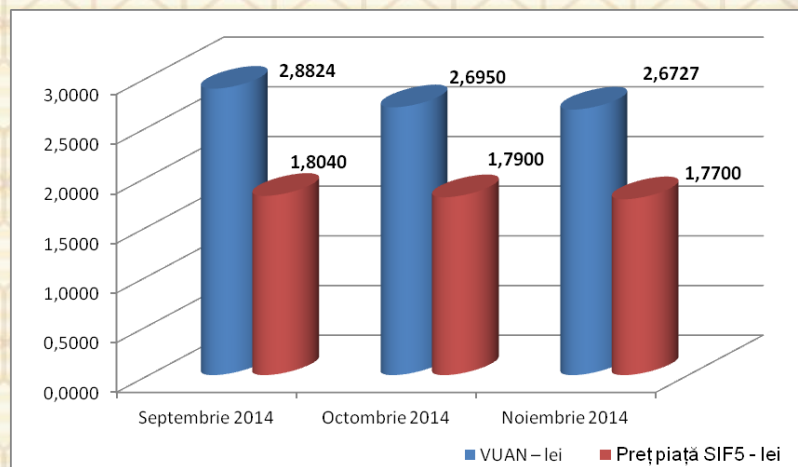

S.I.F. OLTENIA S.A. funcționează ca o societate comercială pe acțiuni, autoadministrată, cu capital fix, integral privat. Capitalul social este de 58.016.571 lei împărțit/divizat în 580.165.714 acțiuni ordinare nominative cu o valoare nominală de 0,10 lei.

Activitățile de depozitare - prevăzute de legislație și regulamentele A.S.F. (fostă C.N.V.M.) - au fost asigurate de către Raiffeisen Bank S.A., în baza contractului de depozitare.

Evidența acționarilor S.I.F. OLTENIA S.A. este ținută de DEPOZITARUL CENTRAL S.A. București. Este listată la Bursa de Valori București începând din data de 01.11.1999.

Conducerea societății:

Conducerea efectivă:

Președinte/Director General - Tudor CIUREZU

Vicepreședinte/ Director General Adjunct – Anina RADU

STRUCTURA PORTOFOLIULUI PE SECTOARE ECONOMICE

	Pondere, la valoarea de piață, a sectoarelor de activitate în total portofoliu (%)
finanțe, bănci, asigurări	39,56
resurse petrol și servicii anexe	17,42
transport energie și gaze	11,46
ind. alimentară	5,99
închirieri și subînchirieri bunuri mobiliare	3,73
turism, alimentație publică, agrement	3,16
ind. farmaceutică	3,04
ind. electronică, electrotehnică	2,83
dezvoltare (promovare) imobiliară	2,70
comerț interior	1,95
ind. metalurgică	1,60
ind. constructoare de mașini, prelucrătoare	1,45
alte intermediari financiare	1,43
ind. sticlă, porțelan, faianță	1,11
alte sectoare economice	2,57

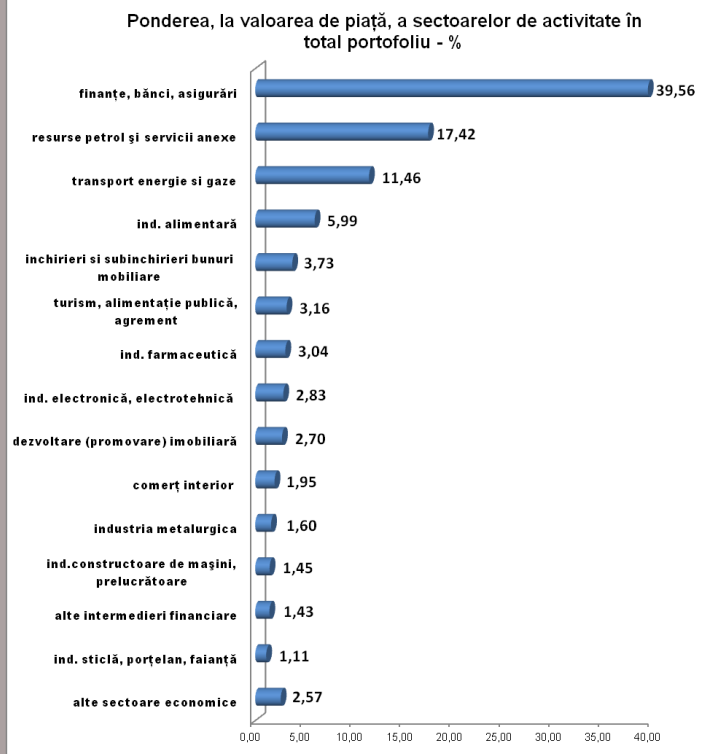

Structura portofoliului detinut la 30.11.2014

	Nr. s.c.	Valoarea de piață totală a pachetului de acțiuni	
		- lei -	%
s.c. cotate BVB	17	842.477.175	53,99
s.c. cotate RASDAQ	14	166.777.691	10,69
s.c. cotate BVB-ATS	1	1.038.828	0,07
s.c. cotate SIBEX-ATS	1	42.175.497	2,70
s.c. listate și netranzactionate	5	11.485.179	0,74
s.c. închise	23	496.338.698	31,81
s.c. în reorganizare, lichidare judiciară	6	-	-
TOTAL valori mobiliare	67	1.560.293.068	100,00

STRUCTURA ACTIVELOR la 30.11.2014

	Pondere în valoarea totală a activelor (%)				
Actiuni, din care:					
- acțiuni cotate	65,2020				
- acțiuni necotate	30,4170				
Titluri de participare AOPC	0,1432				
Instrumente monetare (depozite, disponibilități)	1,9566				
Noiembrie 2014	SIF1	SIF2	SIF3	SIF4	SIF5
Total activ (mil.lei)	1.627,26	1.376,13	1.140,63	1.170,64	1.631,78
Noiembrie 2014	SIF1	SIF2	SIF3	SIF4	SIF5
Activ net (mil.lei)	1.603,56	1.316,37	1.049,70	1.032,46	1.550,58
Noiembrie 2014	SIF1	SIF2	SIF3	SIF4	SIF5
Activ net unitar (lei)	2,9217	2,5359	0,4806	1,2793	2,6727
Noiembrie 2014	SIF1	SIF2	SIF3	SIF4	SIF5
Rezultatul exercițiului (mil. lei)	151,12	238,28	52,72	175,14	88,52

TOP 10 COMPANII DIN PORTOFOLIULUI la 30.11.2014

	Pondere în capitalul social al emitentului (%)	Pondere în activul total al SIF (%)
BANCA COMERCIALĂ ROMÂNĂ S.A.	6,2973	21,6291
OMV PETROM S.A. București	1,1479	16,6559
B.R.D. – Groupe Societe Generale	3,2011	11,1559
C.N.T.E.E. TRANSELECTRICA S.A. București	5,9821	7,7394
ARGUS S.A. Constanța	85,9592	5,4472
SNTGN TRANSGAZ S.A. Mediaș	1,7737	3,2212
ANTIBIOTICE S.A. Iași	12,0204	2,9054
BANCA TRANSILVANIA S.A.	1,0462	2,8735
PRODPLAST IMOBILIARE S.A. București	31,0999	2,5846
EXIMBANK S.A.	3,2702	2,1708

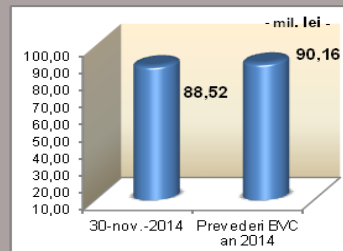

Dividendul aferent exercițiului financiar 2013, distribuit de SIF Oltenia SA, este de 0,16 lei brut/acțiune.

Plata dividendelor se efectuează începând cu 1 octombrie 2014, păstrându-se modalitatea de distribuție din anii precedenți.

Până la data de 30.11.2014 au fost achitate dividende aferente anului 2013 în sumă brută de **65.144.557,71 lei**, reprezentând **70,18%** din total dividende brute de distribuit.

Strategia S.I.F. OLTENIA S.A. privind politica investițională respectă principiile prudențiale din Regulamentul nr. 15/2004 al A.S.F. (fostă C.N.V.M.) prevăzute la art. 187, 188 și 275.

Informațiile de mai sus, referitoare la portofoliu sunt calculate pe baza VAN (valoarea activului net). Prețul acțiunilor și veniturile generate de acestea pot oscila și există posibilitatea de a nu se recupera suma investită. Performanțele anterioare ale societății nu reprezintă o garanție a performanțelor viitoare. S.I.F. Oltenia S.A. furnizează rapoarte trimestriale, semestriale și anuale și le publică pe pagina de internet la adresa www.sifolt.ro/Informatii_investitori/Raportari/Raportari_periodice. Acesta este un scurt rezumat destinat exclusiv acționarilor existenți și nu va sta la baza luării unor decizii de investiții.