

## SOCIETATEA DE INVESTIȚII FINANCIARE OLTENIA S.A.

**Tranzacționată la Categoria I a Burselor de Valori București - simbol de piață: SIF5**

Str. Tufănele nr. 1, cod poștal 200767, Craiova, județul Dolj

Nr. Reg. Com.: J16/1210/30.04.1993

CUI/CIF: RO 4175676

Capital social: 58.016.571 lei

e-mail: [public@sifolt.ro](mailto:public@sifolt.ro)

Tel./Fax: 0251-419.398 / 0251-419.340

[www.sifolt.ro](http://www.sifolt.ro)

### Obiective strategice:

- continuarea restructurării portofoliului de acțiuni;
- politica investițională;
- dezvoltarea organizațională;
- implementarea principiilor de guvernanță corporativă.

la 31.07.2014	lei	EUR
Capital social	58.016.571	13.129.486
Număr acțiuni	580.165.714	-
Valoare nominală acțiune	0,10	0,023
Capitalizare	1.105.795.851	250.247.997
Total activ	1.883.337.126	426.210.086
Activ net	1.660.648.386	375.814.336

Curs EURO la 31.07.2014 = 4,4188 lei

	Mai 2014	Iunie 2014	Iulie 2014
VUAN – lei	2,8747	2,9637	2,8624
Preț piață SIF5 - lei	1,8500	1,8910	1,9060
Discount (%)	-36	-36	-33

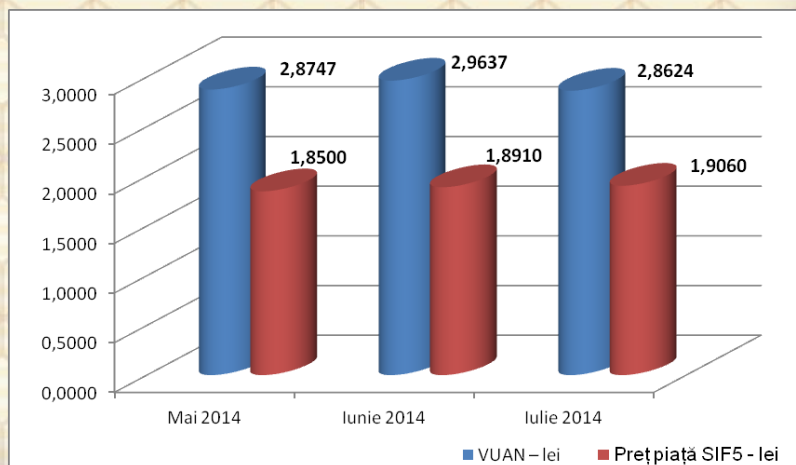

**S.I.F. OLTENIA S.A.** funcționează ca o societate comercială pe acțiuni, autoadministrată, cu capital fix, integral privat. Capitalul social este de 58.016.571 LEI împărțit/divizat în acțiuni ordinare nominative cu o valoare nominală de 0,10 LEI.

**Activitățile de depozitare** - prevăzute de legislație și regulamentele A.S.F. (fostă C.N.V.M.) - au fost asigurate de către Raiffeisen Bank S.A., în baza contractului de depozitare.

**Evidența acționarilor** S.I.F. OLTENIA S.A. este ținută de DEPOZITARUL CENTRAL S.A. București. Este listată la Bursa de Valori București începând din data de 01.11.1999.

### Conducerea societății:

#### Conducerea efectivă:

Președinte/Director General - Tudor CIUREZU

Vicepreședinte/ Director General Adjunct – Anina RADU

**STRUCTURA PORTOFOLIULUI PE SECTOARE ECONOMICE la 31.07.2014**

	Pondere, la valoarea de piață, a sectoarelor de activitate în total portofoliu (%)
finanțe, bănci, asigurări	41,01
resurse petrol și servicii anexe	18,15
transport energie și gaze	9,80
dezvoltare (promovare) imobiliară	5,33
ind. alimentară	5,32
turism, alimentație publică, agrement	2,75
închirieri și subînchirieri bunuri mobiliare	2,71
ind. farmaceutică	2,54
ind. electronică, electrotehnică	2,27
ind. constructoare de mașini, prelucrare	1,70
comerț interior	1,67
distribuire, furnizare de energie electrică și servicii energetice	1,53
ind. metalurgică	1,34
alte intermediari financiare	1,13
alte sectoare economice	2,75

**Structura portofoliului detinut la 31.07.2014**

	Nr. s.c.	Valoarea de piata totala a pachetului de actiuni	
		- lei -	%
s.c. cotate BVB	18	938.986.010	51,46
s.c. cotate RASDAQ	11	138.408.078	7,59
s.c. cotate BVB-ATS	1	1.038.828	0,06
s.c. cotate SIBEX	1	148.853	0,01
s.c. cotate SIBEX-ATS	1	97.322.610	5,33
s.c. listate si netranzactionate	7	42.445.267	2,33
s.c. inchise	23	606.406.764	33,23
s.c. in reorganizare, lichidare judiciara	6	-	-
<b>TOTAL valori mobiliare</b>	<b>68</b>	<b>1.824.756.410</b>	<b>100,00</b>

**TOP 10 COMPANII DIN PORTOFOLIULUI la 31.07.2014**

	Pondere în capitalul social al emitentului (%)	Pondere în activul total al SIF (%)
<b>BANCA COMERCIALĂ ROMÂNĂ</b>	6,2973	24,5819
<b>OMV PETROM</b>	1,2186	17,5883
<b>B.R.D. – Groupe Societe Generale</b>	3,2005	10,6586
<b>C.N.T.E.E. TRANSELECTRICA</b>	7,2573	6,1013
<b>PRODPLAST IMOBILIARE</b>	31,0981	5,1676
<b>ARGUS</b>	85,8702	4,8942
<b>SNTGN TRANSGAZ</b>	2,5977	3,3941
<b>ANTIBIOTICE</b>	12,0204	2,4595
<b>BANCA TRANSILVANIA</b>	1,0665	2,6056
<b>EXIMBANK</b>	3,2702	1,8837

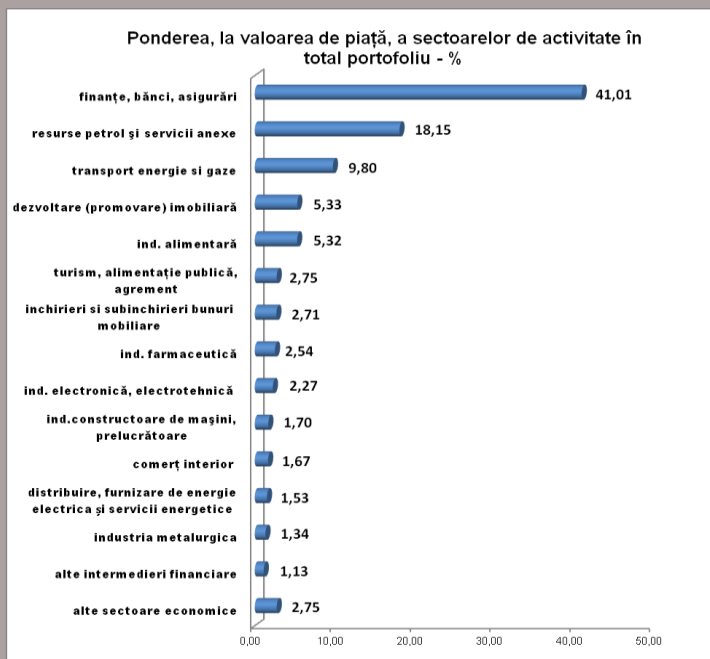

**STRUCTURA ACTIVELOR la 31.07.2014**

	Pondere în valoarea totală a activelor (%)				
<b>Actiuni, din care:</b>					
- acțiuni cotate	64,6910				
- acțiuni necotate	32,1985				
<b>Titluri de participare AOPC</b>	0,1201				
<b>Instrumente monetare (depozite, disponibilități)</b>	1,5423				
	SIF1	SIF2	SIF3	SIF4	SIF5
<b>Total activ 31.07.2014 (mil.lei)</b>	1.614,05	1.431,20	1.168,21	1.168,20	1.883,34
	SIF1	SIF2	SIF3	SIF4	SIF5
<b>Activ net 31.07.2014 (mil.lei)</b>	1.590,39	1.363,14	1.075,83	1.028,71	1.660,65
	SIF1	SIF2	SIF3	SIF4	SIF5
<b>Activ net unitar 31.07.2014 (lei)</b>	2,8977	2,6260	0,4925	1,2747	2,8624
	SIF1	SIF2	SIF3	SIF4	SIF5
<b>Rezultatul exercițiului 31.07.2014 (mil. lei)</b>	148,14	190,33	8,93	208,32	60,26

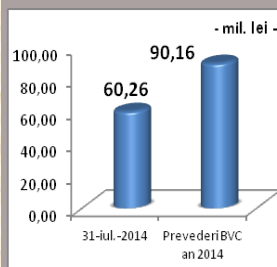

În data de 29.07.2014 orele 10:00 a avut loc Adunarea Generală Ordinară a Acționarilor S.I.F. Oltenia S.A., care a hotărât

- repartizarea profitului net, înregistrat pentru anul 2013, după cum urmează: 37.173.548 lei pentru surse proprii de finanțare și 92.826.514 lei pentru dividende, ceea ce asigură un dividend de 0,16 lei brut/acțiune
- Alegerea în funcția de membru al Consiliului de Administrație al S.I.F. Oltenia S.A pe domnul Stoian Nicolae, doamna Popa Carmen și domnul Postolache Iulius-Grigore

Strategia S.I.F. OLTENIA S.A. privind politica investițională respectă principiile prudențiale din Regulamentul nr. 15/2004 al A.S.F. (fostă C.N.V.M.) prevăzute la art. 187, 188 și 275.

Informațiile de mai sus, referitoare la portofoliu sunt calculate pe baza VAN (valoarea activului net). Prețul acțiunilor și veniturile generate de acestea pot oscila și există posibilitatea de a nu se recupera suma investită. Performanțele anterioare ale societății nu reprezintă o garanție a performanțelor viitoare. S.I.F. Oltenia S.A. furnizează rapoarte trimestriale, semestriale și anuale și le publică pe pagina de internet la adresa [www.sifolt.ro/Informatii\\_investitori/Raportari/Raportari\\_periodice](http://www.sifolt.ro/Informatii_investitori/Raportari/Raportari_periodice). Acesta este un scurt rezumat destinat exclusiv acționarilor existenți și nu va sta la baza luării unor decizii de investiții